



Slimību profilakses un
kontroles centrs

STI, B un C hepatīta epidemioloģiskā situācija 2017.gadā

Slimību profilakses un kontroles centra
Infekcijas slimību riska analīzes un profilakse departaments

14.06.2018.



Slimību profilakses un
kontroles centrs

Izplatītākās seksuāli transmisīvās infekcijas (STI)

- **Gonoreja***
- **Sifiliss***
- **Uroģenitālā hlamidioze***
- **Anoģenitālā herpesvīrusu infekcija**
- **Trihomoniāze**
- **Mikoplazmoze**
- **Cilvēku papilomasvīrusu infekcija**, t.sk. smailās kondilomas
- **Kandidamikoze** *raugiem līdzīgās sēnītes*
- **Bakteriāla vaginoze** *Gardnerella vaginalis un Mobiluncus sp.*



Slimību profilakses un
kontroles centrs

***STI pakļautas
reģistrācijai:**

1. Gonoreja



2. Sifiliss



**3. Uroģenitālā
hlamidioze**

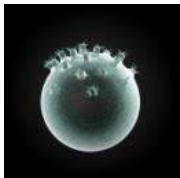

STI* izplatība Latvijā 2017.gadā

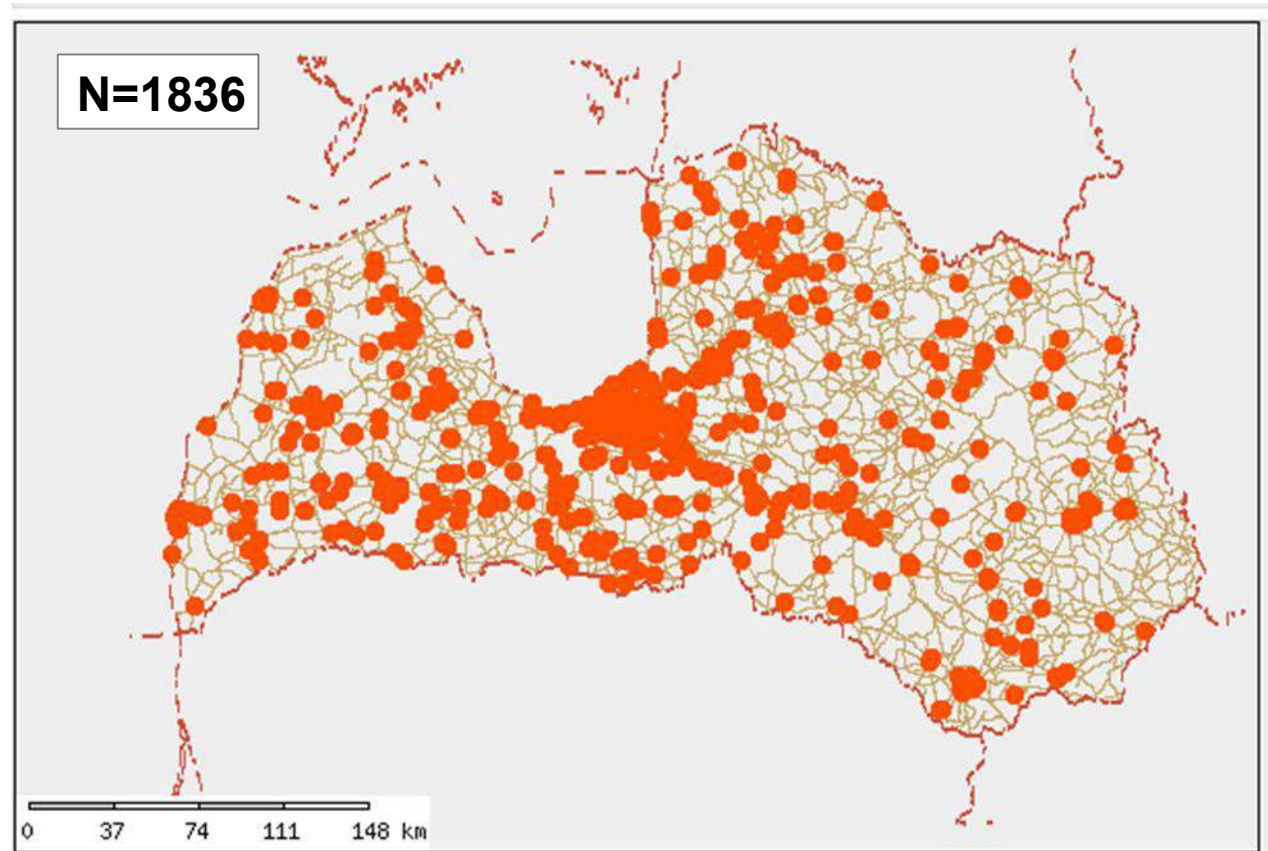

© Slimību profilakses un kontroles centrs, 2018.
Atskaite sagatavota Valsts infekcijas slimību uzraudzības
un monitoringa sistēmā (VISUMS).

SPKC.gov.lv
SLIMĪBU PROFILAKSES UN KONTROLES CENTRS

Izmantoti Valsts adrešu reģistra informācijas sistēmas dati, 2018 gads.



Slimību profilakses un
kontroles centrs

Saslimstība ar sifilisu, gonoreju un uroģenitālo hlamidiozi 2007. – 2017. gadā Latvijā

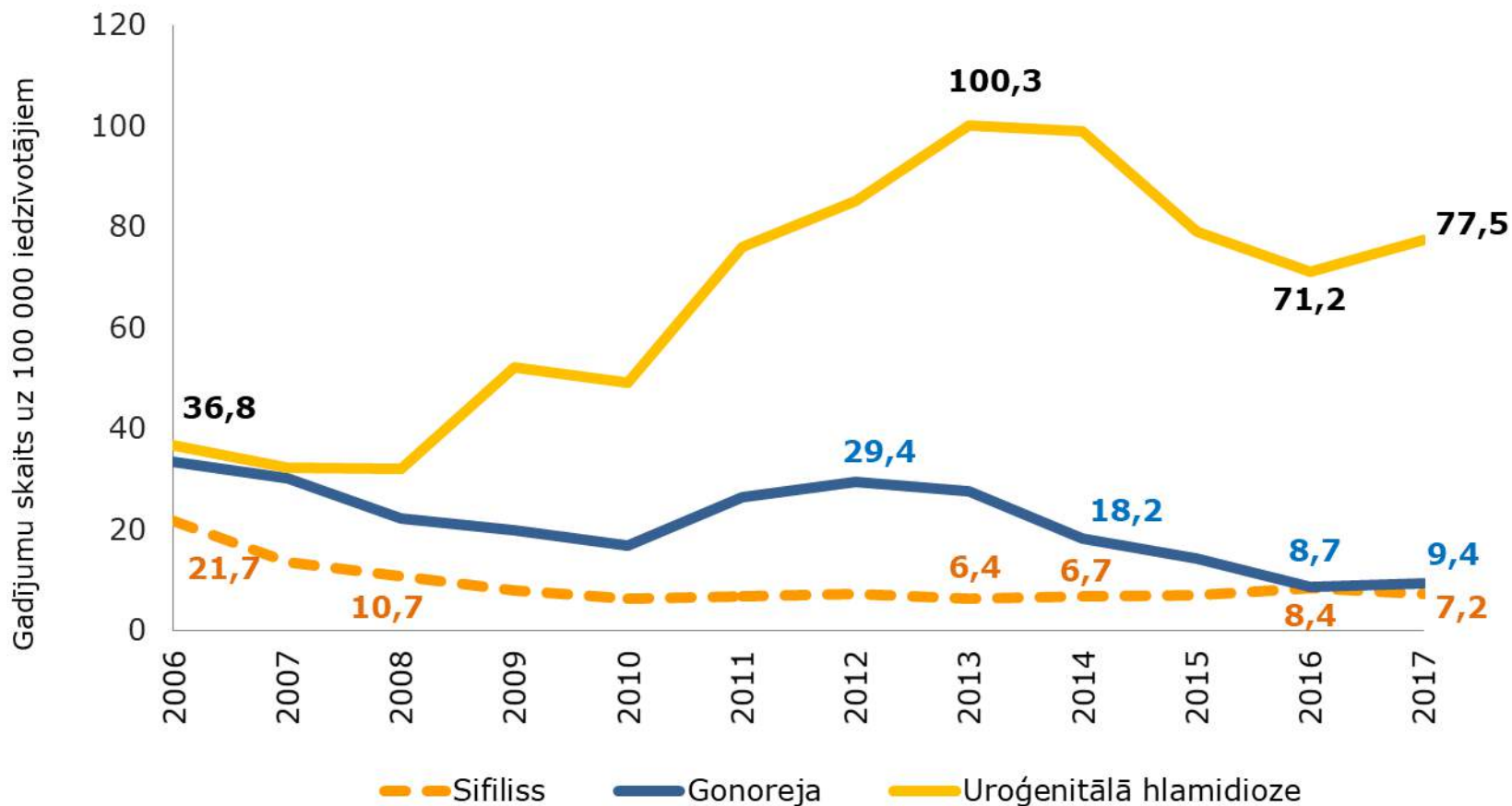



Slimību profilakses un
kontroles centrs

STI* Latvijā 2016.- 2017.gadā

Slimība	2016.g.	2017.g.	Starpība, gadījumi
Sifiliss	166	140	-26 (-16%)
Gonokoku infekcija	172	184	+12 (+7%)
Uroģenitālā hlamidioze	1401	1512	+111 (+8%)
Kopā	1739	1836	+ 97 (+5%)



Slimību profilakses un
kontrols centrs

B hepatīts

Akūts B hepatīts. Gadījumu skaits.

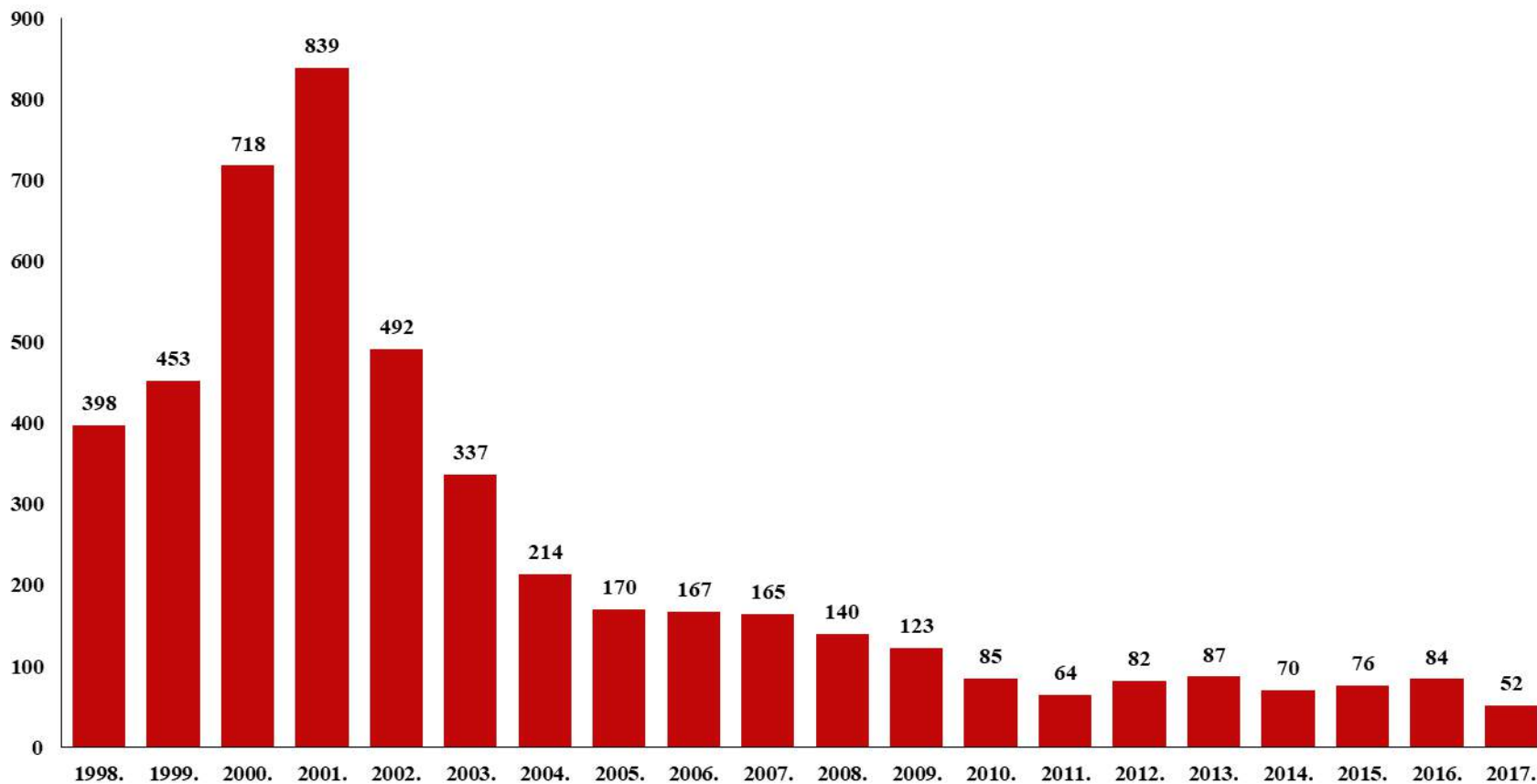



Slimību profilakses un
kontrolē centrs

B hepatīts

Hronisks B hepatīts. Gadījumu skaits.

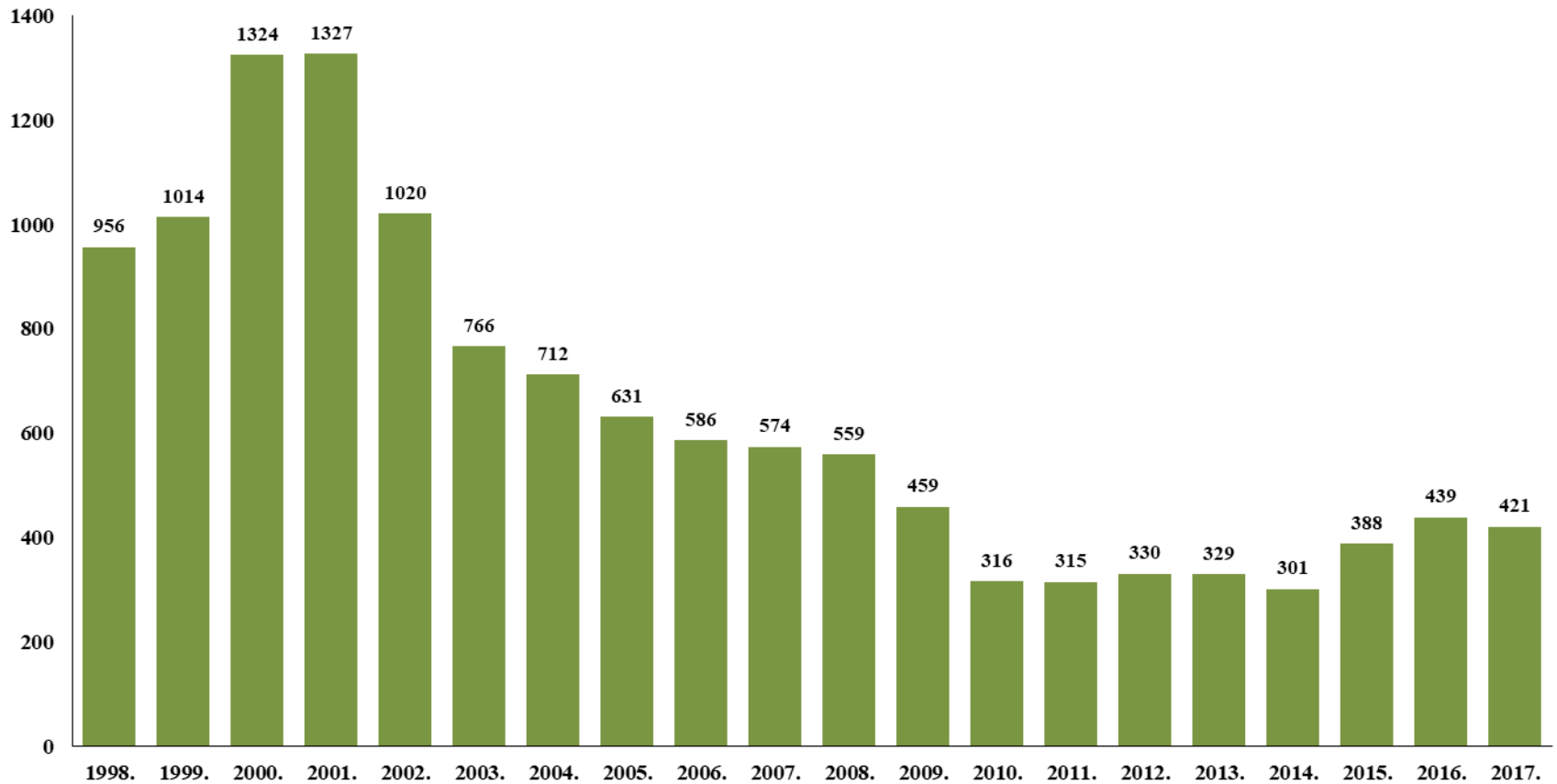



Slimību profilakses un
kontrolē centrs

B hepatīts

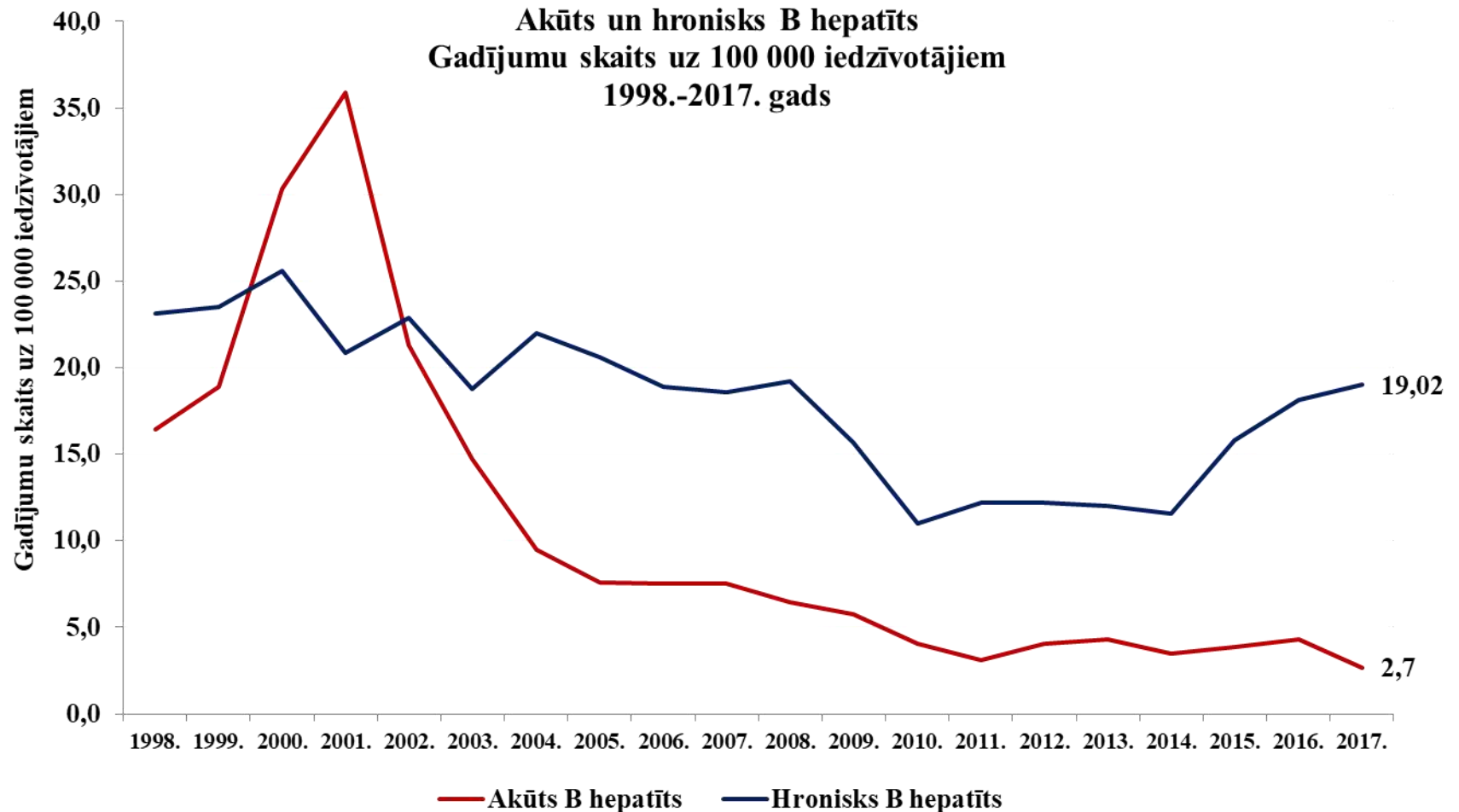



Slimību profilakses un
kontrolē centrs

B hepatīts

Akūts B hepatīts vecuma un dzimuma grupās
2013.-2017. vidēji

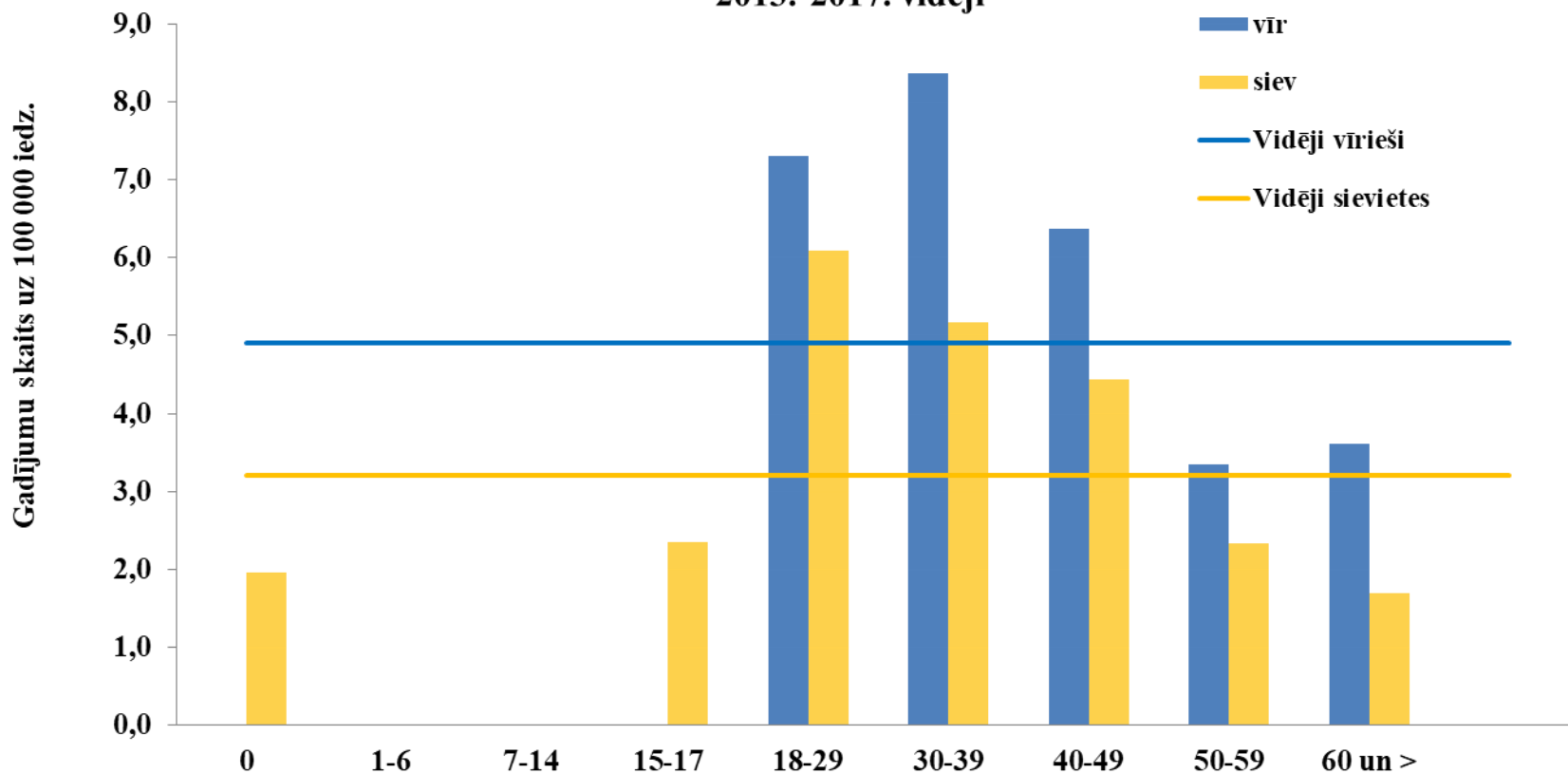



Slimību profilakses un
kontrols centrs

B hepatīts

**Hronisks B hepatīts vecuma un dzimuma grupās
2013.-2017. gadā vidēji**

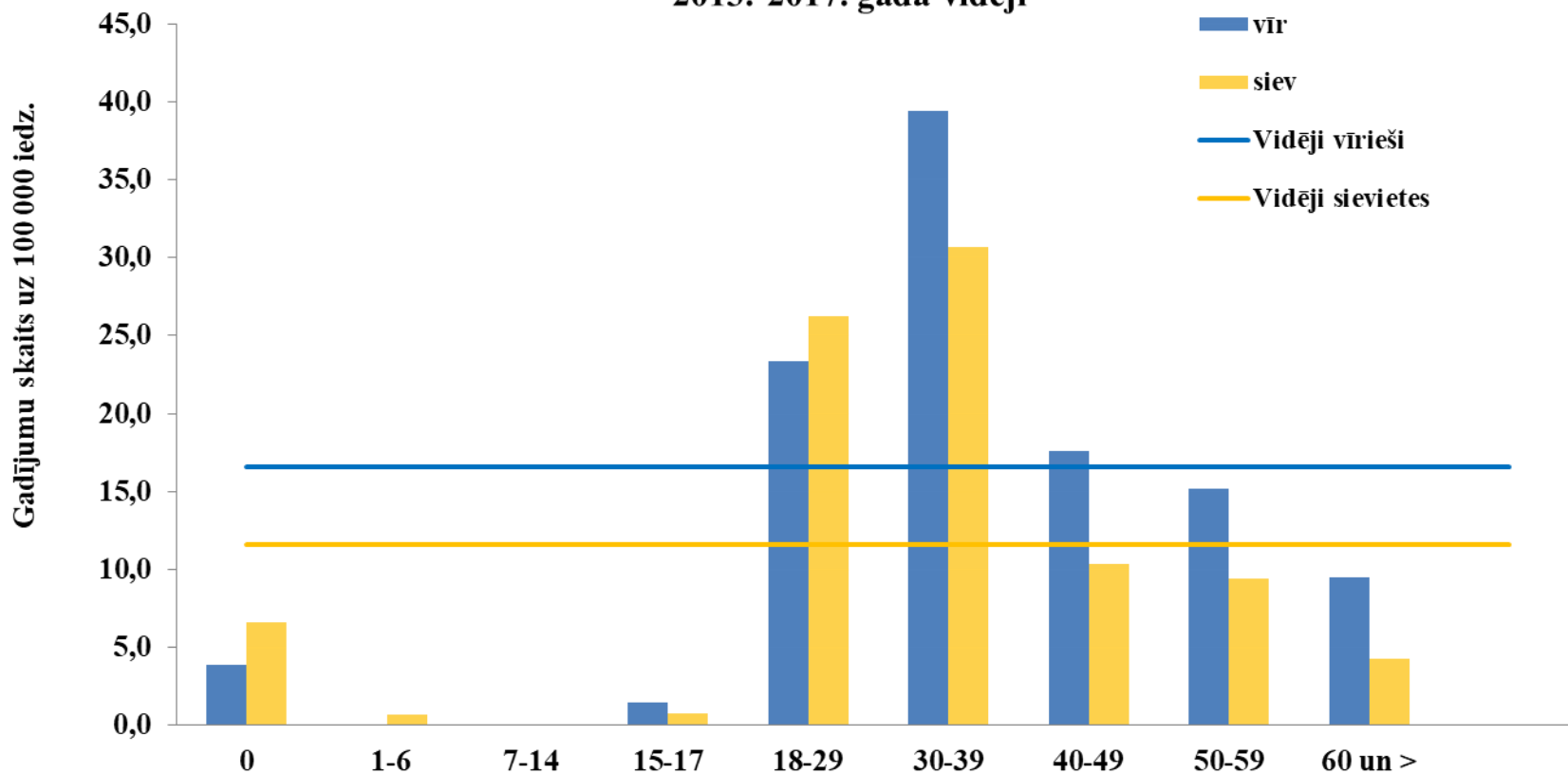



Slimību profilakses un
kontroles centrs

B hepatīts

Akūts B hepatīts 2013.-2017. gadā vidēji

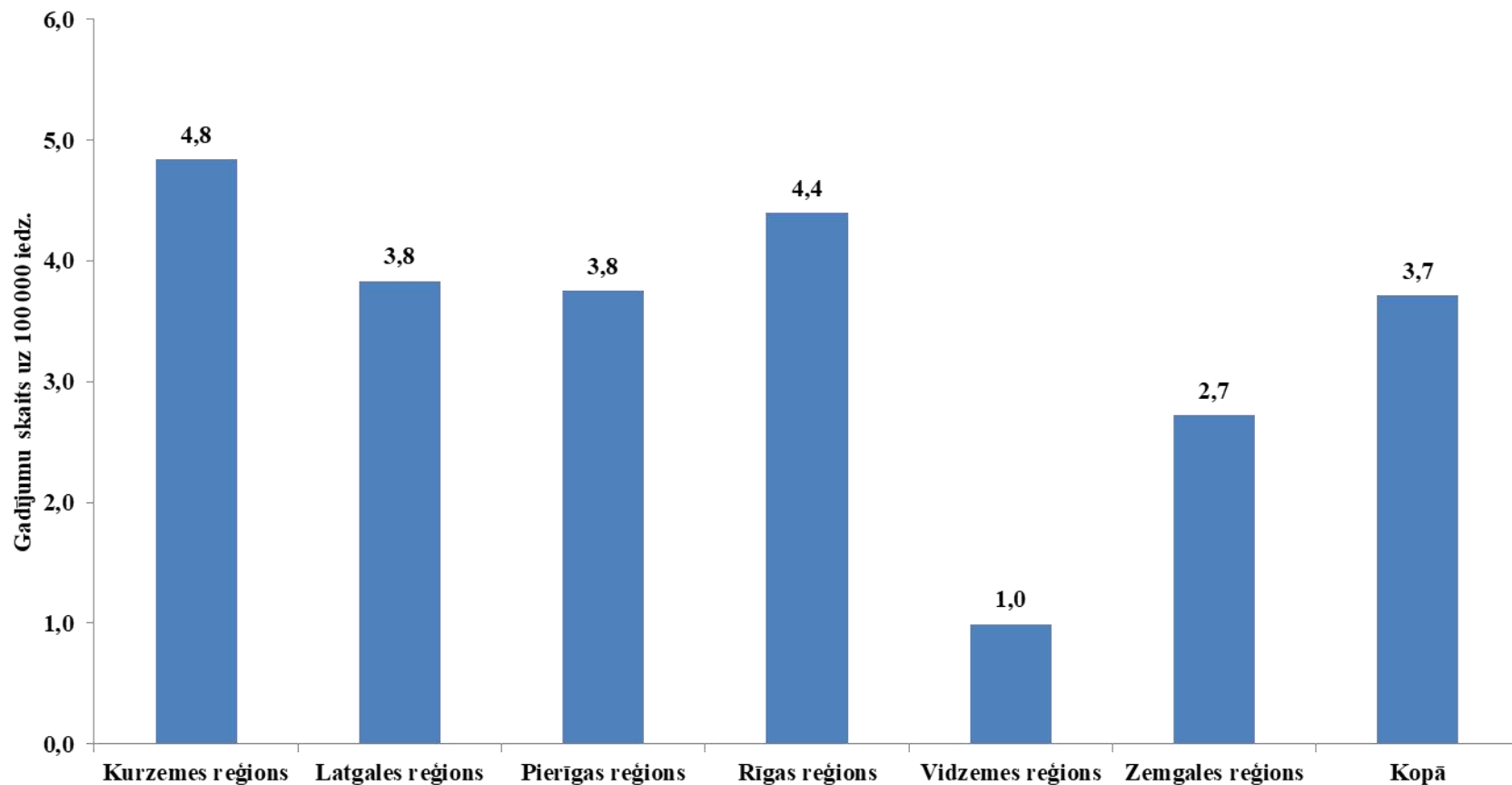



Slimību profilakses un
kontroles centrs

B hepatīts

Hronisks B hepatīts un HBs Ag nēsātāji kopā
2013.-2017. gadā vidēji

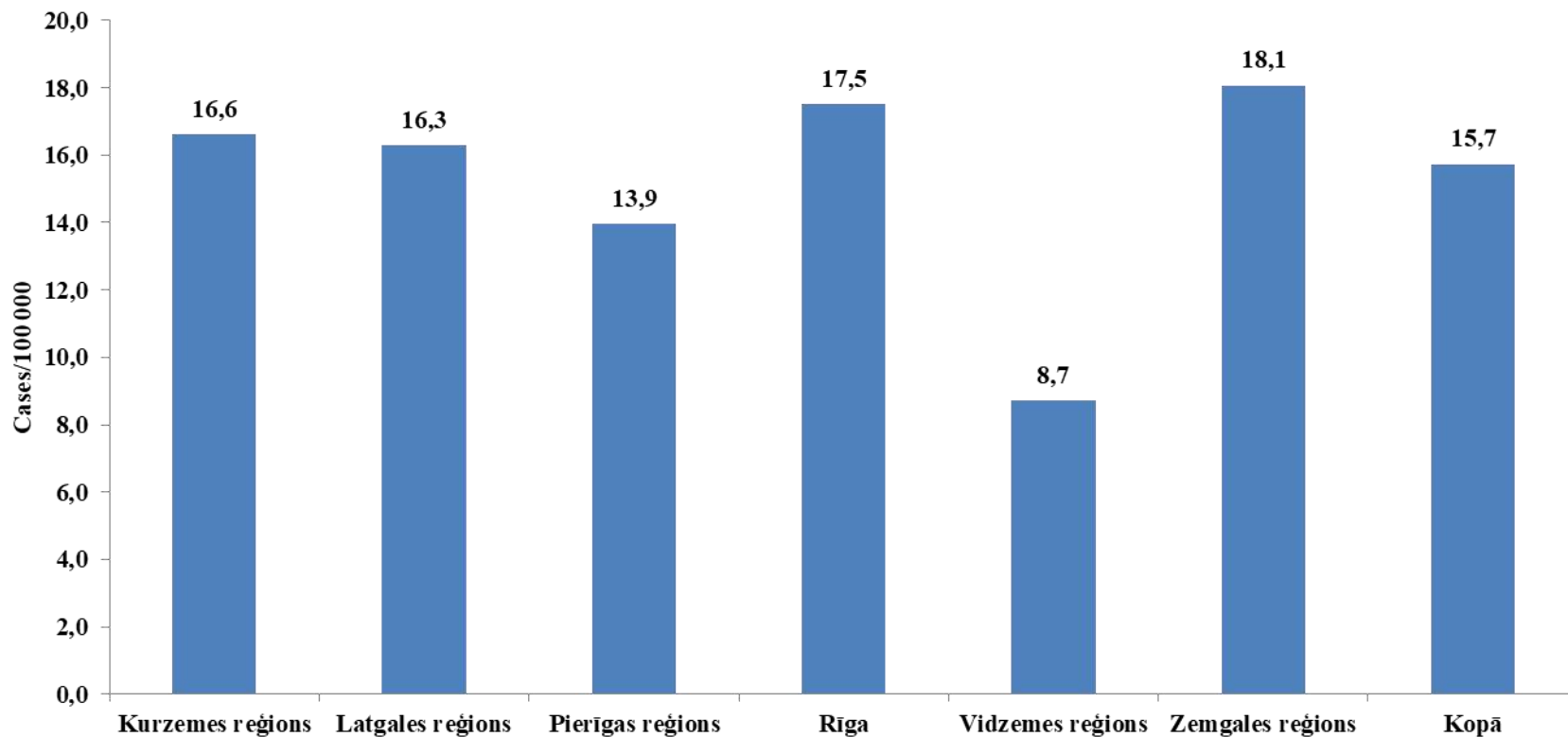



Slimību profilakses un
kontroles centrs

C hepatīts

Akūts un hronisks C hepatīts
Gadījumu skaits uz 100 000 iedzīvotājiem
1998.-2017. gads

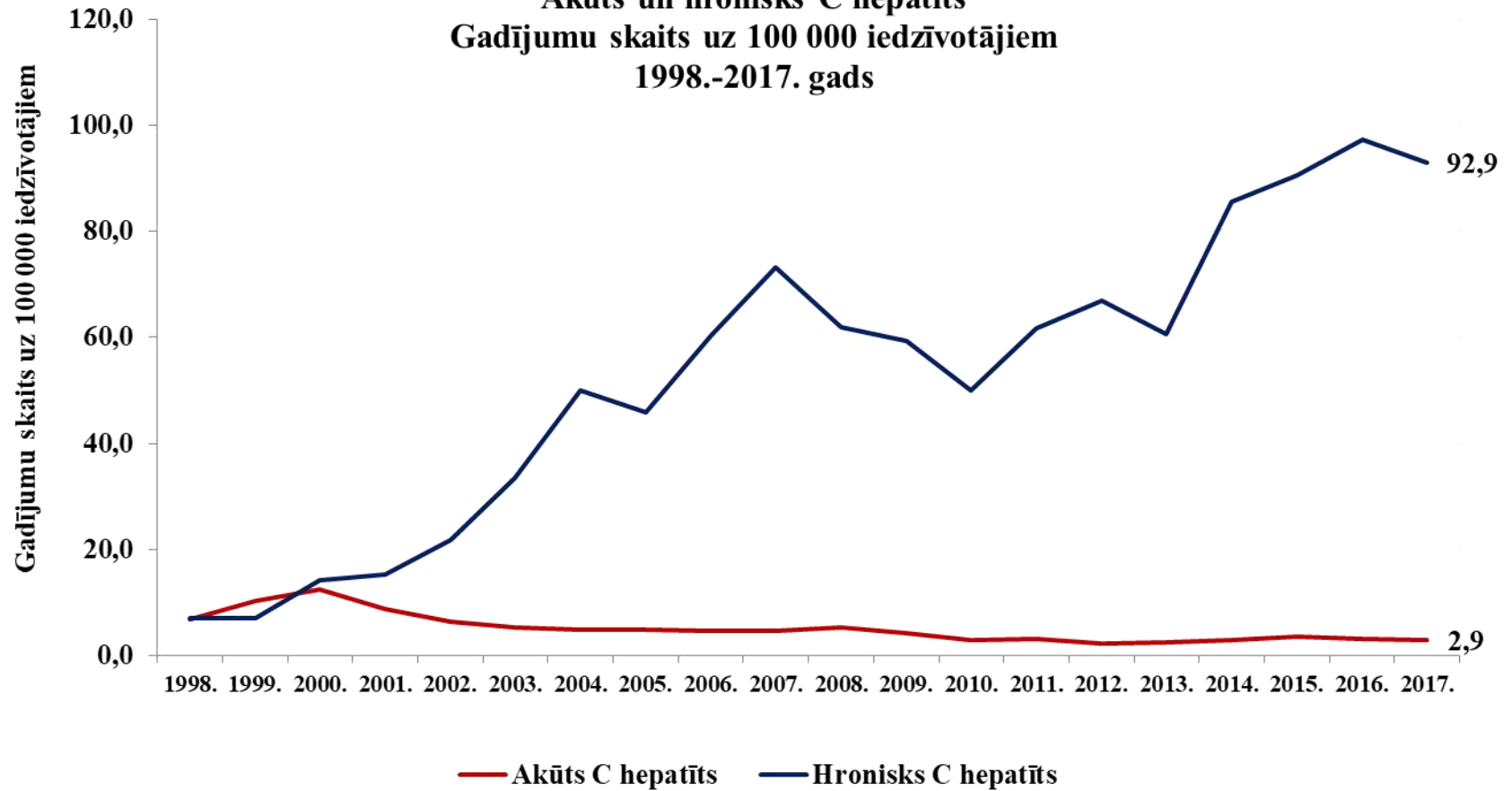



Slimību profilakses un
kontroles centrs

C hepatīts

Akūts C hepatīts. Gadījumu skaits.

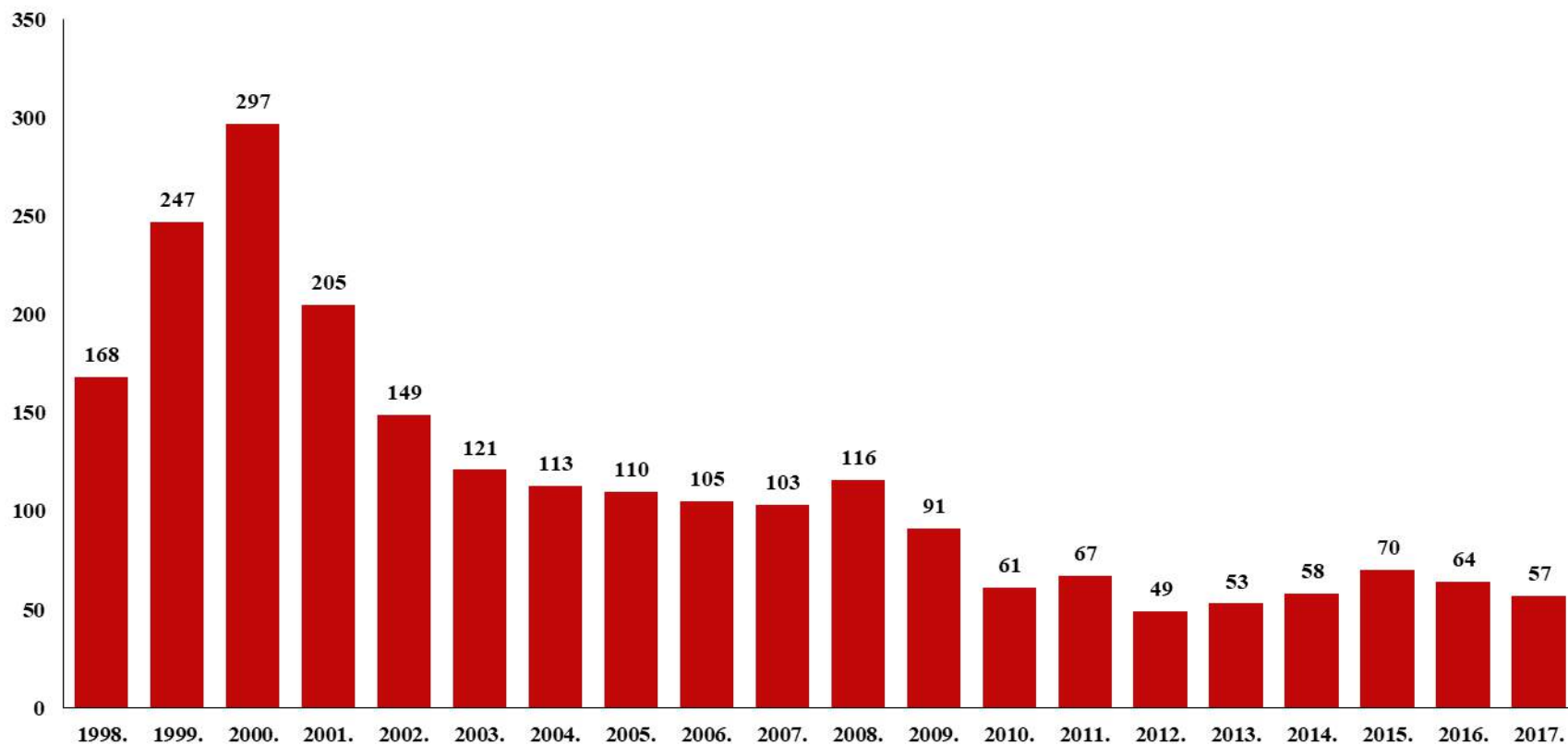



Slimību profilakses un
kontroles centrs

C hepatīts

Hronisks C hepatīts. Gadījumu skaits.

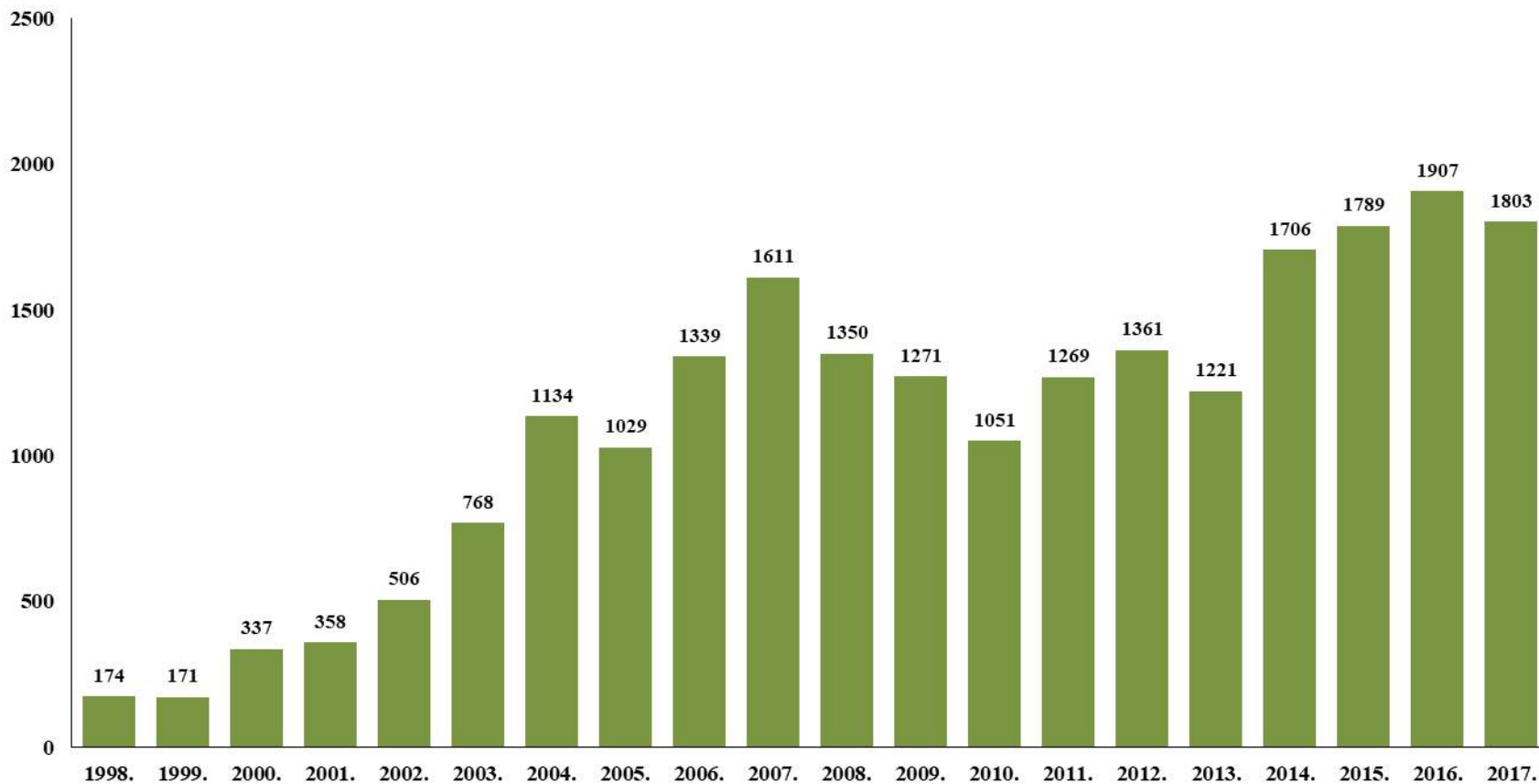



Slimību profilakses un
kontroles centrs

C hepatīts

Akūts Chepatīts vecuma un dzimuma grupās
2013.-2017. gadā vidēji

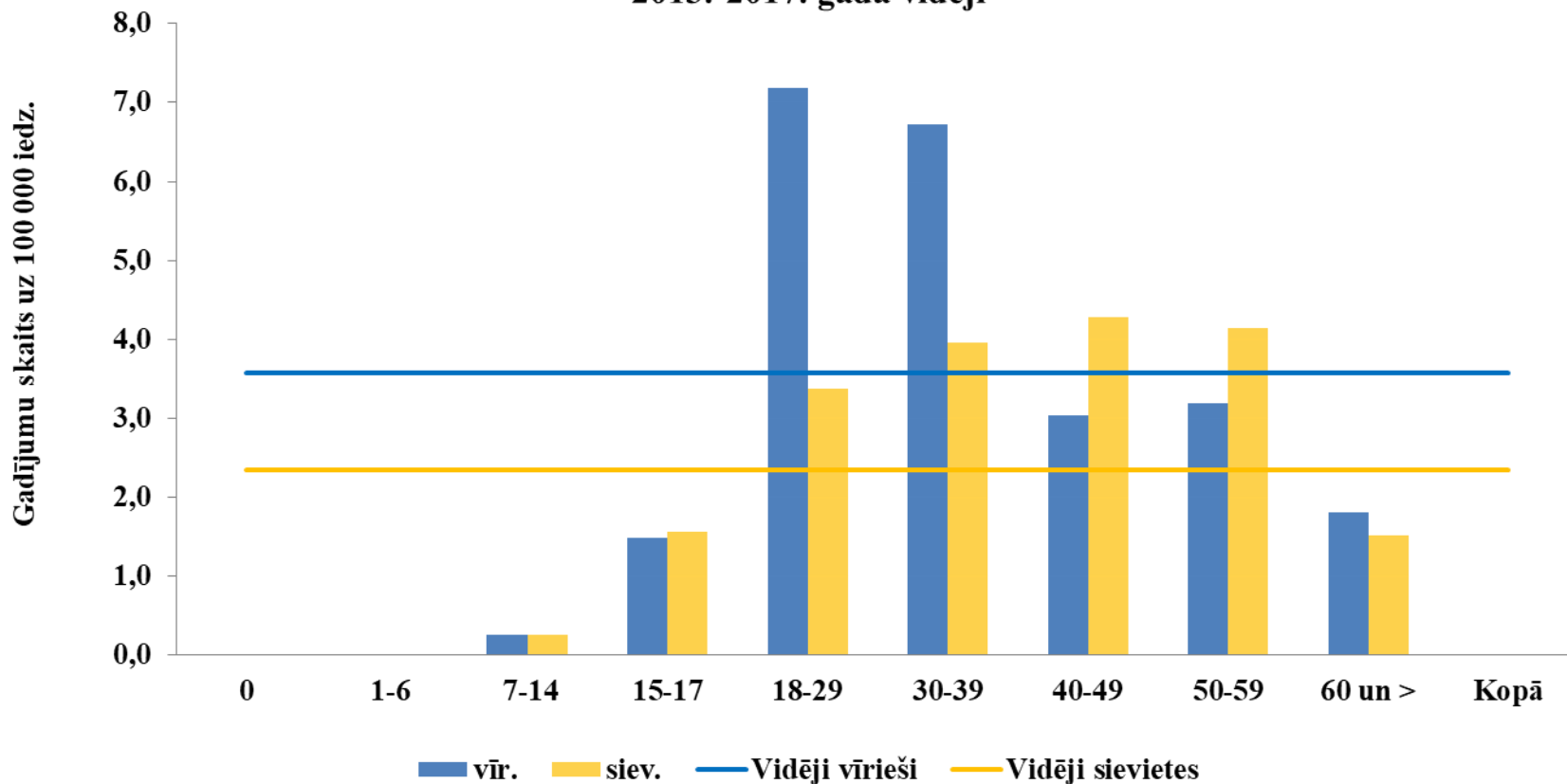



Slimību profilakses un
kontrols centrs

C hepatīts

Hronisks C hepatīts vecuma un dzimuma grupās
2013.-2017. gadā vidēji

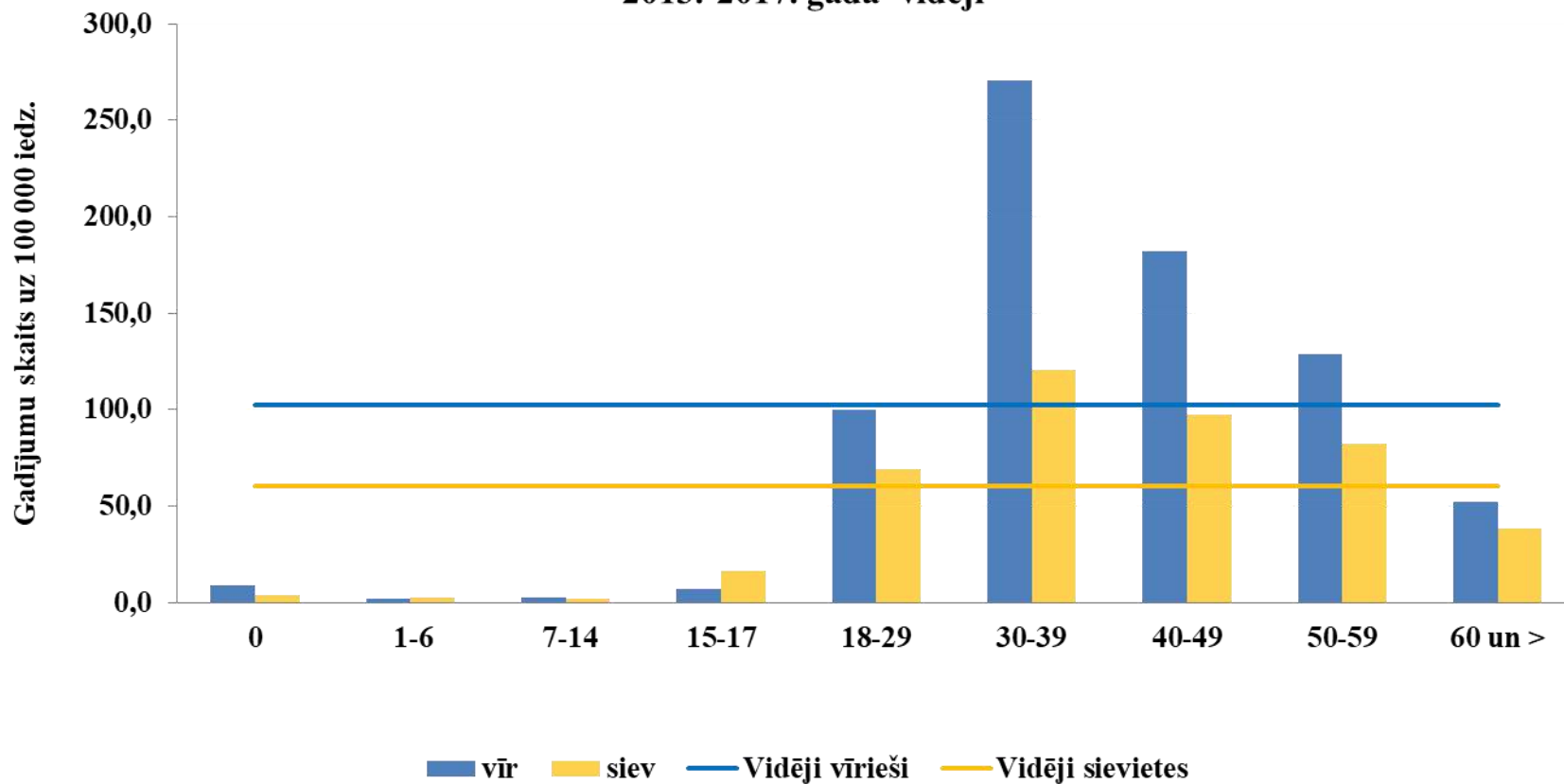



Slimību profilakses un
kontroles centrs

C hepatīts

Akūts C hepatīts Latvijas reģionos
2013.-2017. gadā vidēji

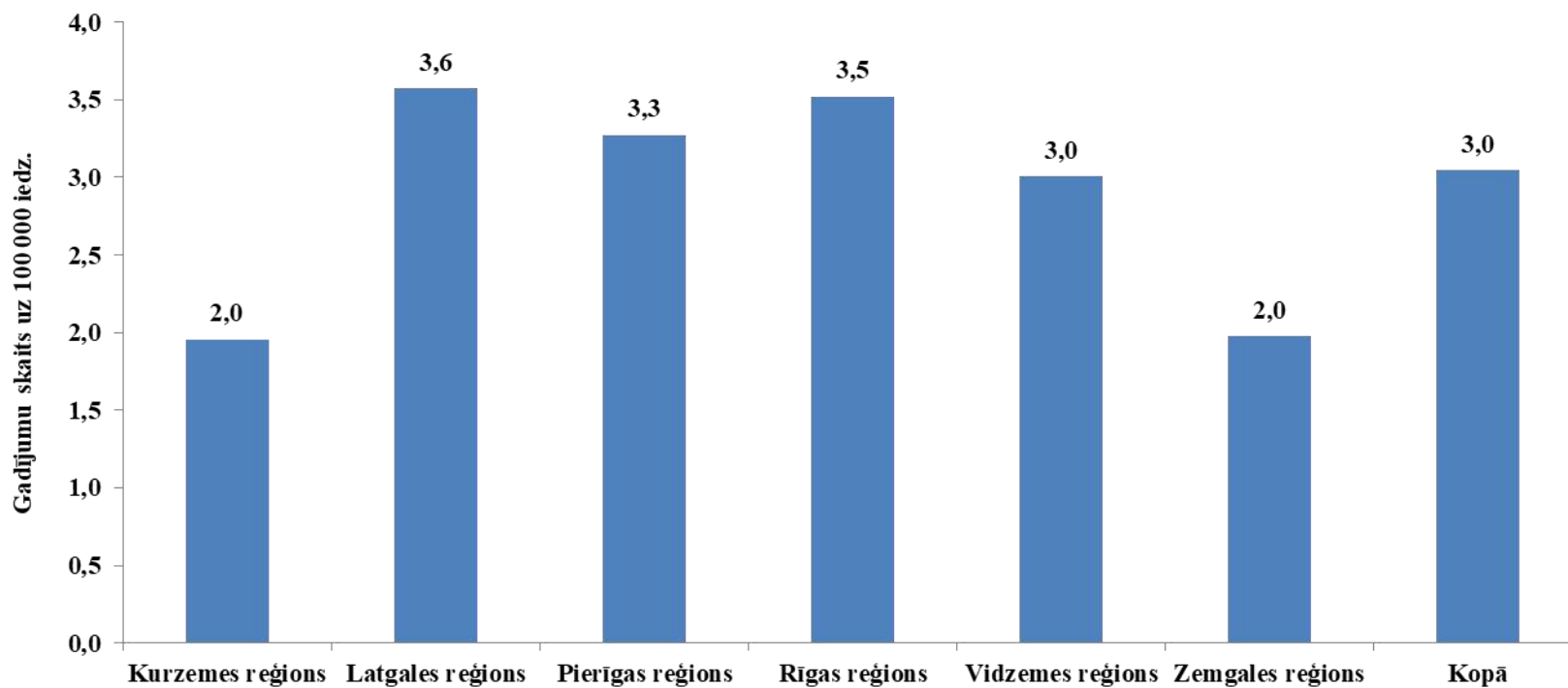



Slimību profilakses un
kontroles centrs

C hepatīts

**Hronisks C hepatīts Latvijas reģionos
2013.-2017. gadā vidēji**

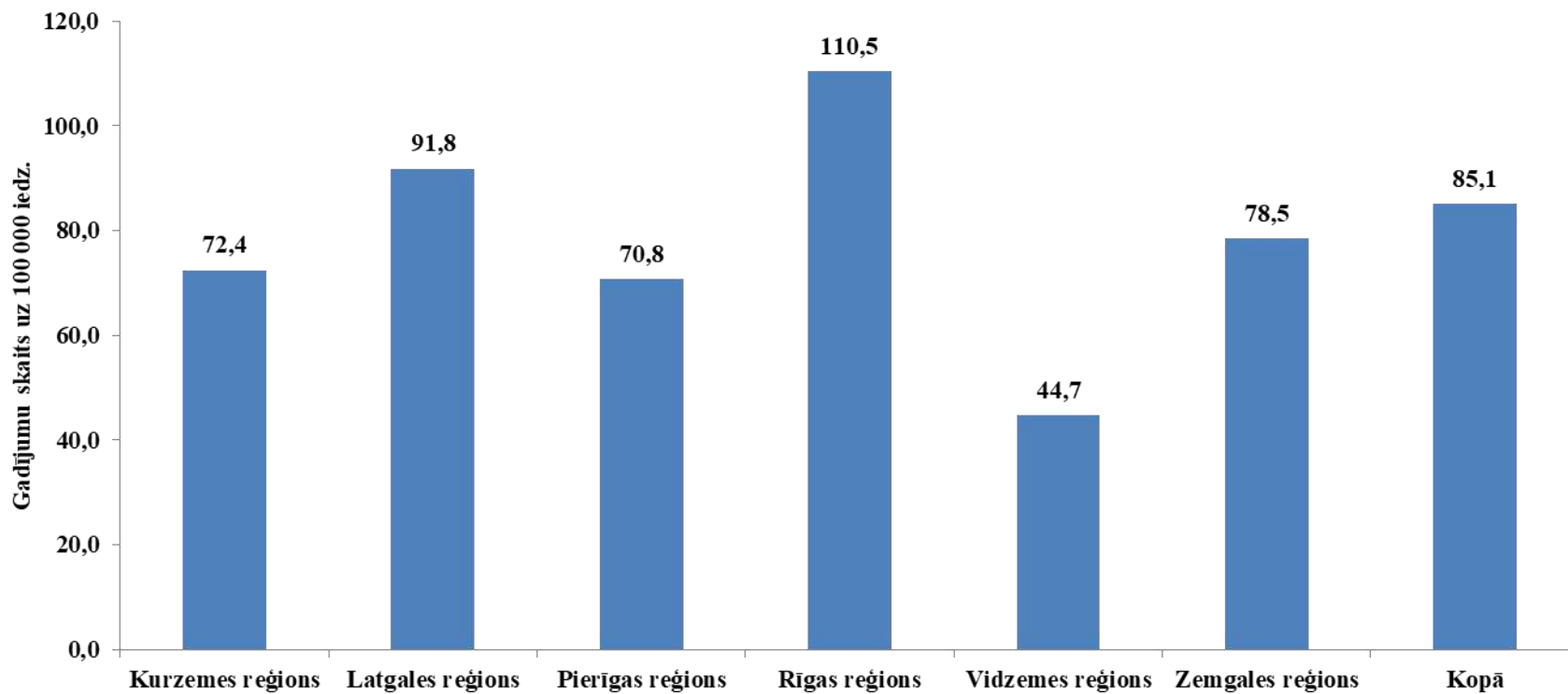



Slimību profilakses un
kontrolē centrs

Akūts B un C hepatīts

Akūts B un C hepatīts. Gadījumu skaits uz 100 000 iedzīvotājiem

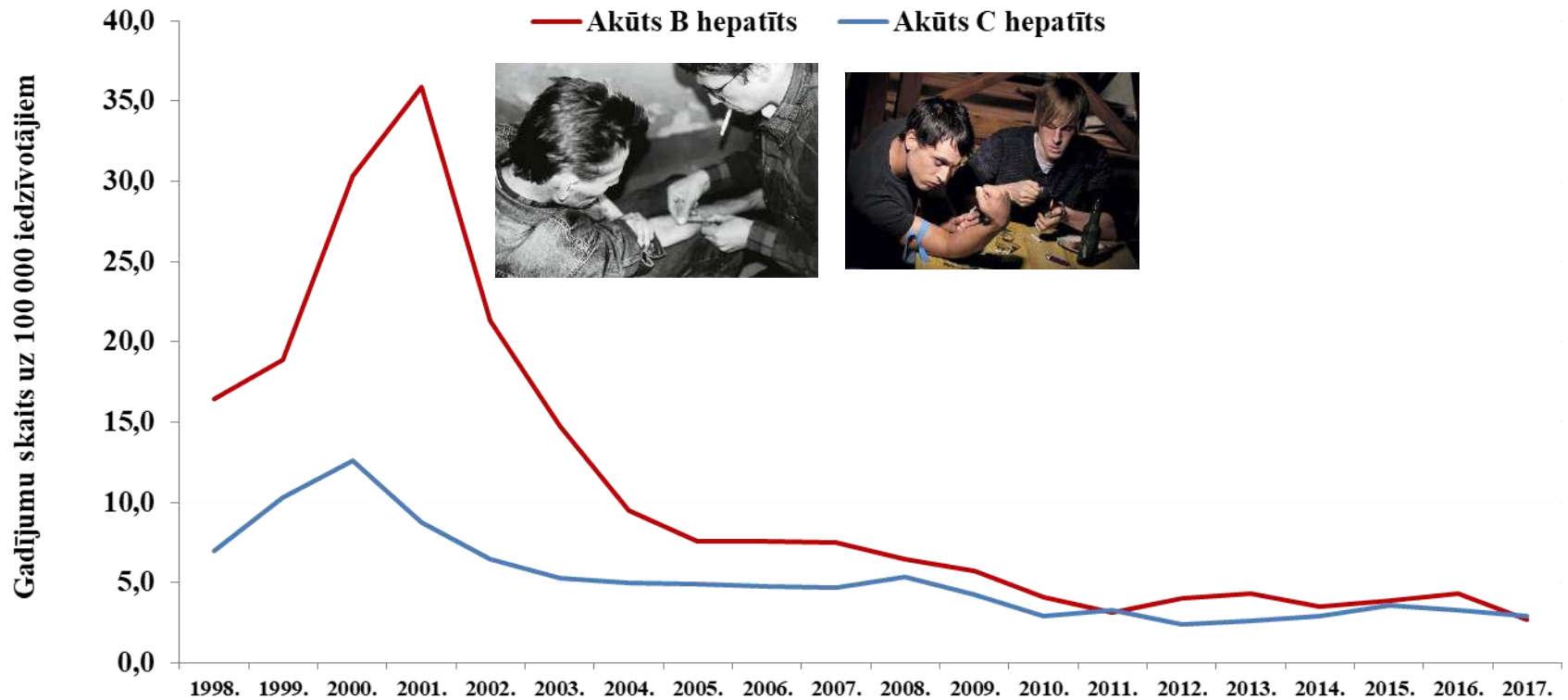



Slimību profilakses un
kontroles centrs

HIV profilakses punktu darbības rezultatīvie rādītāji 2017.gadā

Veselības veicināšanas departaments
Slimību profilakses nodaļa
Vecākā veselības veicināšanas koordinētāja
Līva Grāmatiņa

14.06.2018.



Slimību profilakses un
kontroles centrs

HIV profilakses punktu kopējie darbības rādītāji 2014.-2017.gads



Slimību profilakses un
kontroles centrs

HIV profilakses punktu darbības rādītāji 2014. - 2017.gadā

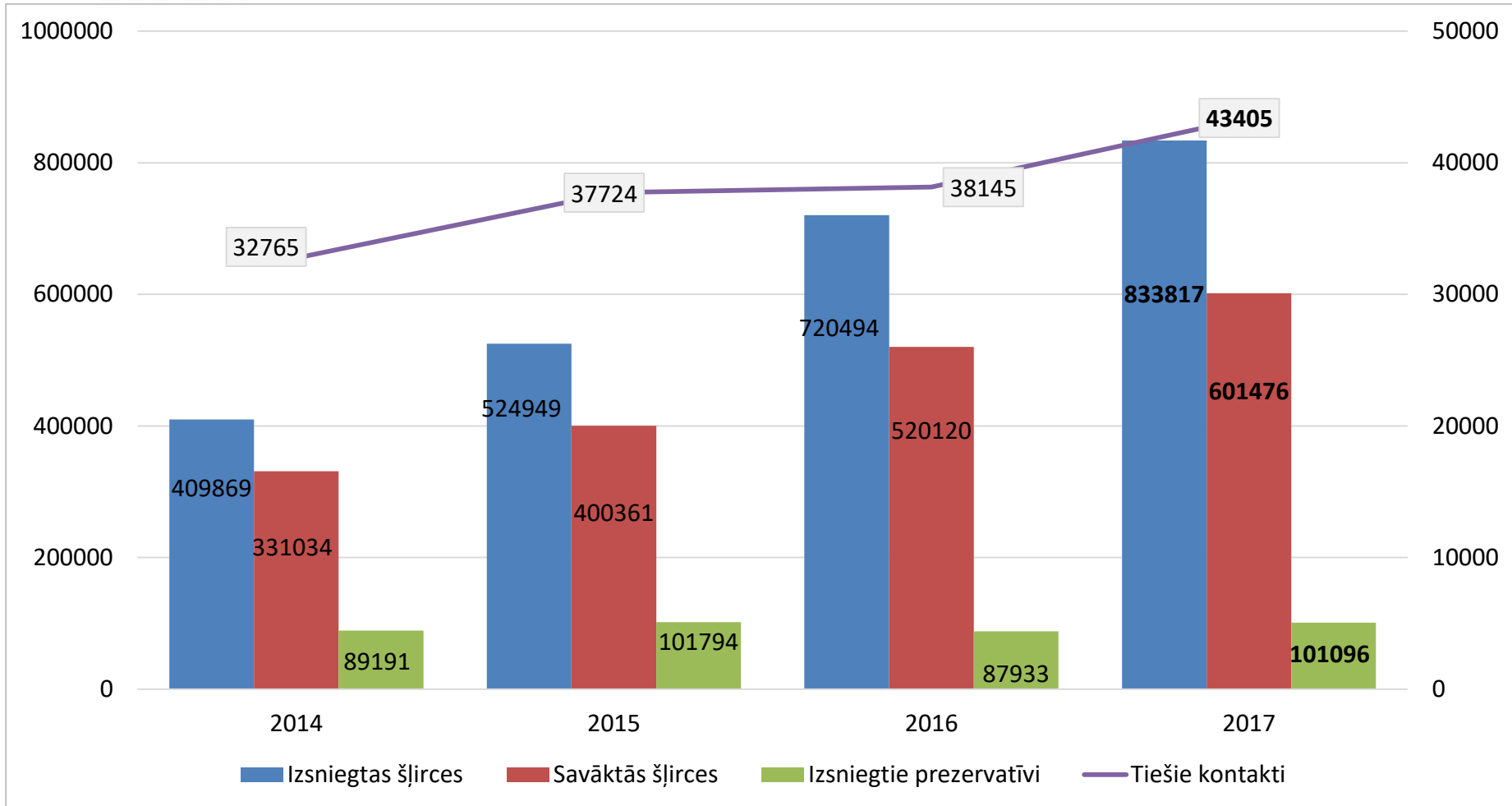

40,8 šīrces uz
vienu INL/gadā

52,3 šīrces uz
vienu INL/gadā

93,4 šīrces uz
vienu INL/gadā

108,1 šīrces uz
vienu INL/gadā



Slimību profilakses un
kontroles centrs

Izsniegto šļirču skaits Rīgas HPP salīdzinājumā ar pārējos HPP izsniegto šļirču skaitu 2014. - 2017.gadā

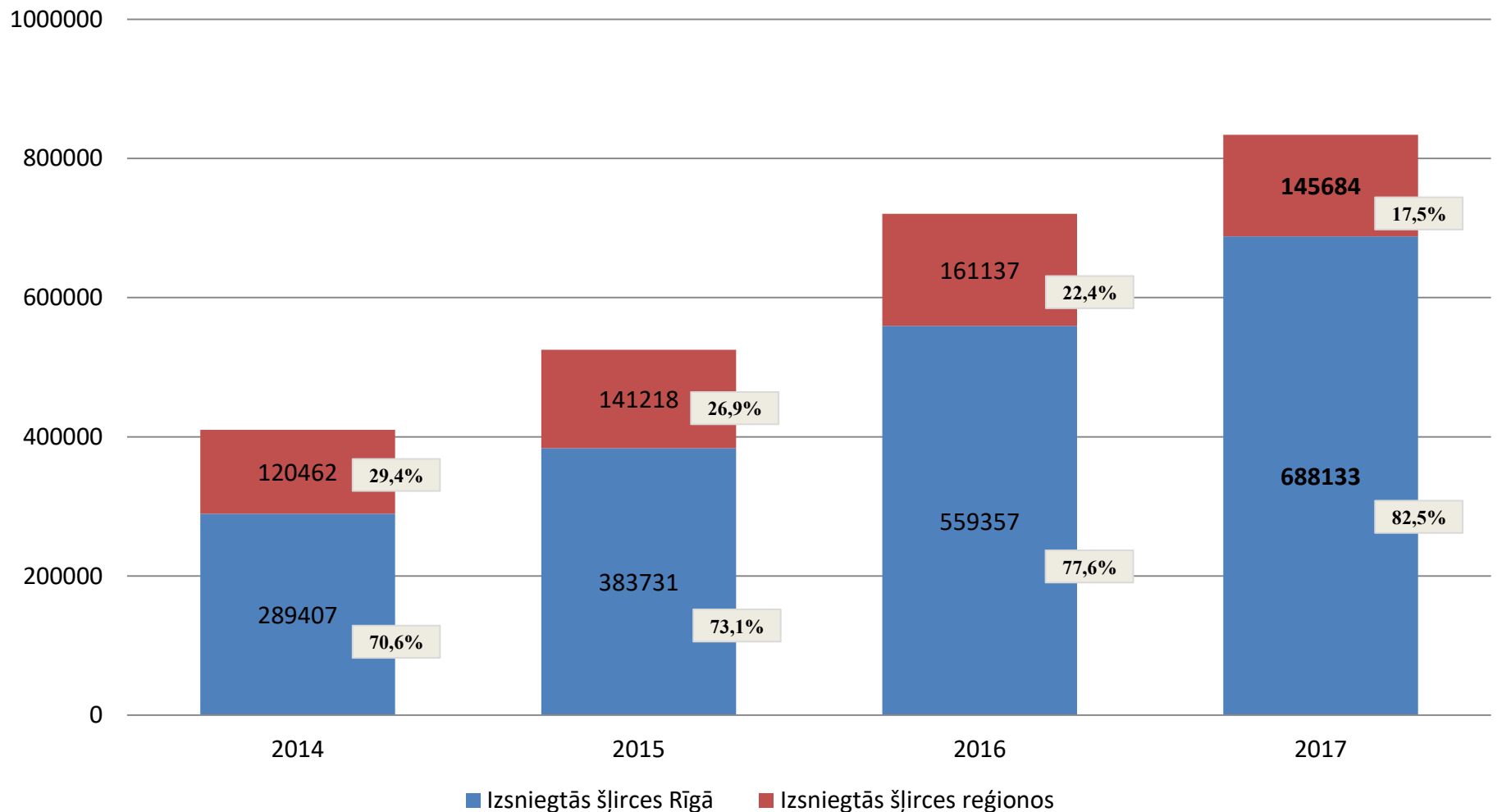



Slimību profilakses un
kontroles centrs

HPP speciālistu sniegto konsultāciju skaits 2014. - 2017.gadā

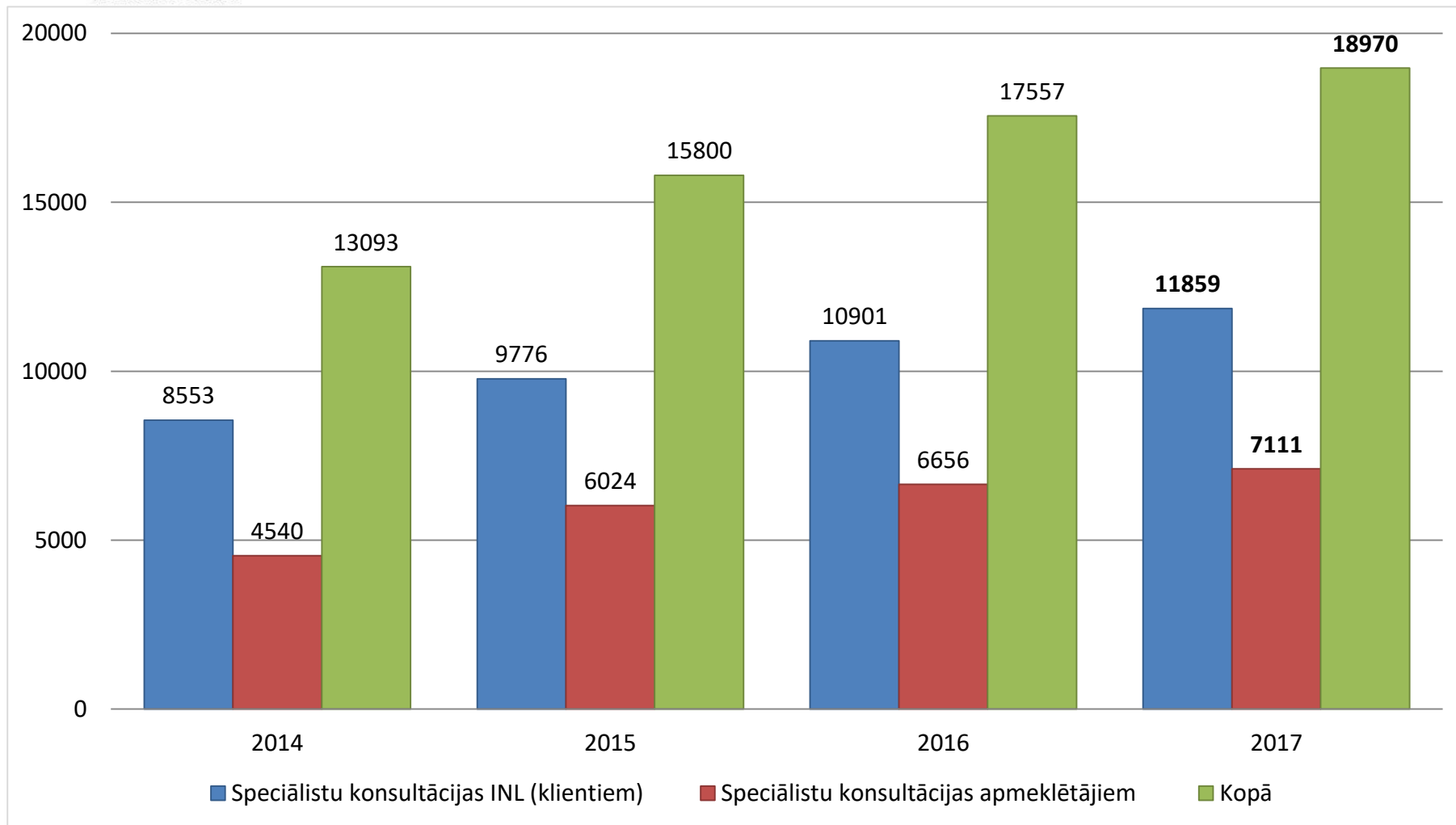



Slimību profilakses un
kontroles centrs

Unikālo ID skaits 2017.gadā HPP

HIV profilakses punktu pakalpojumus saņēmuši:

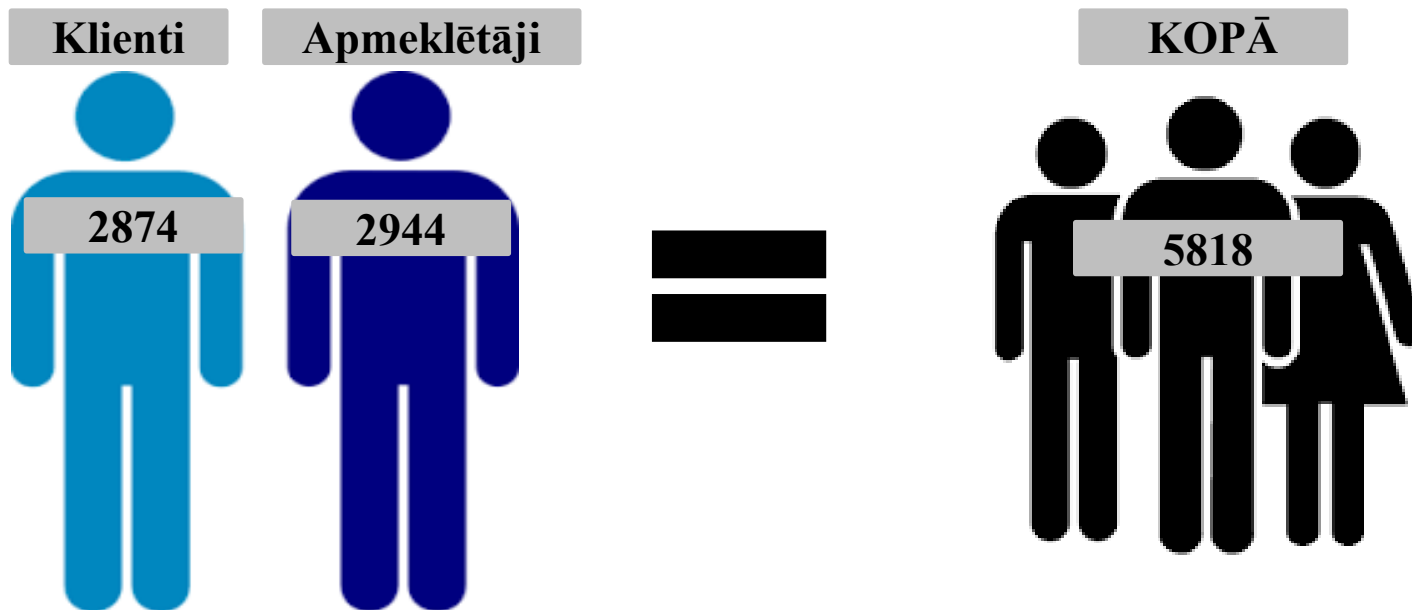



Slimību profilakses un
kontroles centrs

HIV infekcijas izplatība INL vidū 2014. - 2017.gadā (eksprestestu rezultāti)

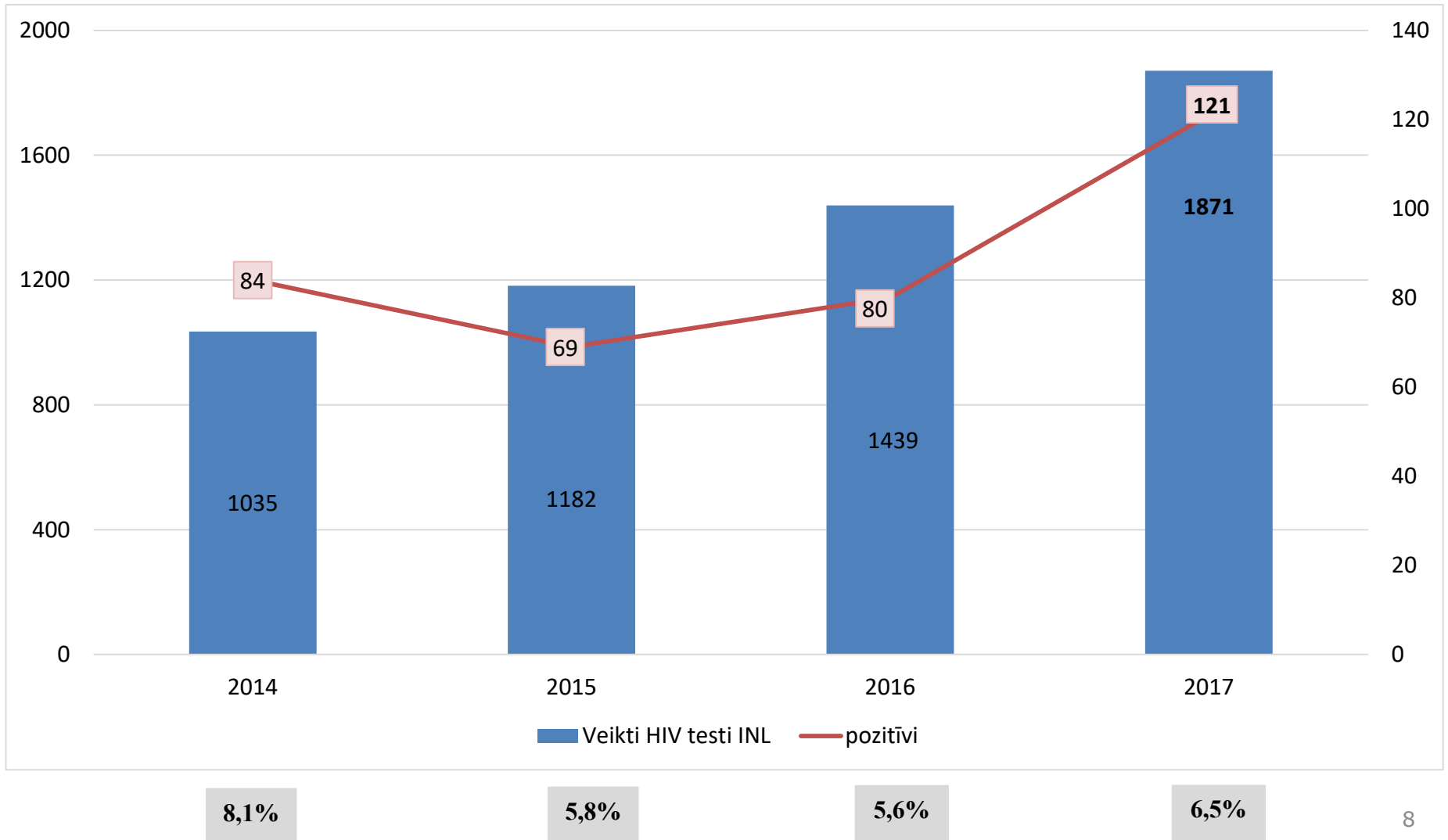



Slimību profilakses un
kontroles centrs

HIV infekcijas izplatība apmeklētāju vidū 2014. - 2017.gadā (eksprestestu rezultāti)





Slimību profilakses un
kontroles centrs

C hepatīta izplatība INL vidū 2014. - 2017.gadā (eksprestestu rezultāti)

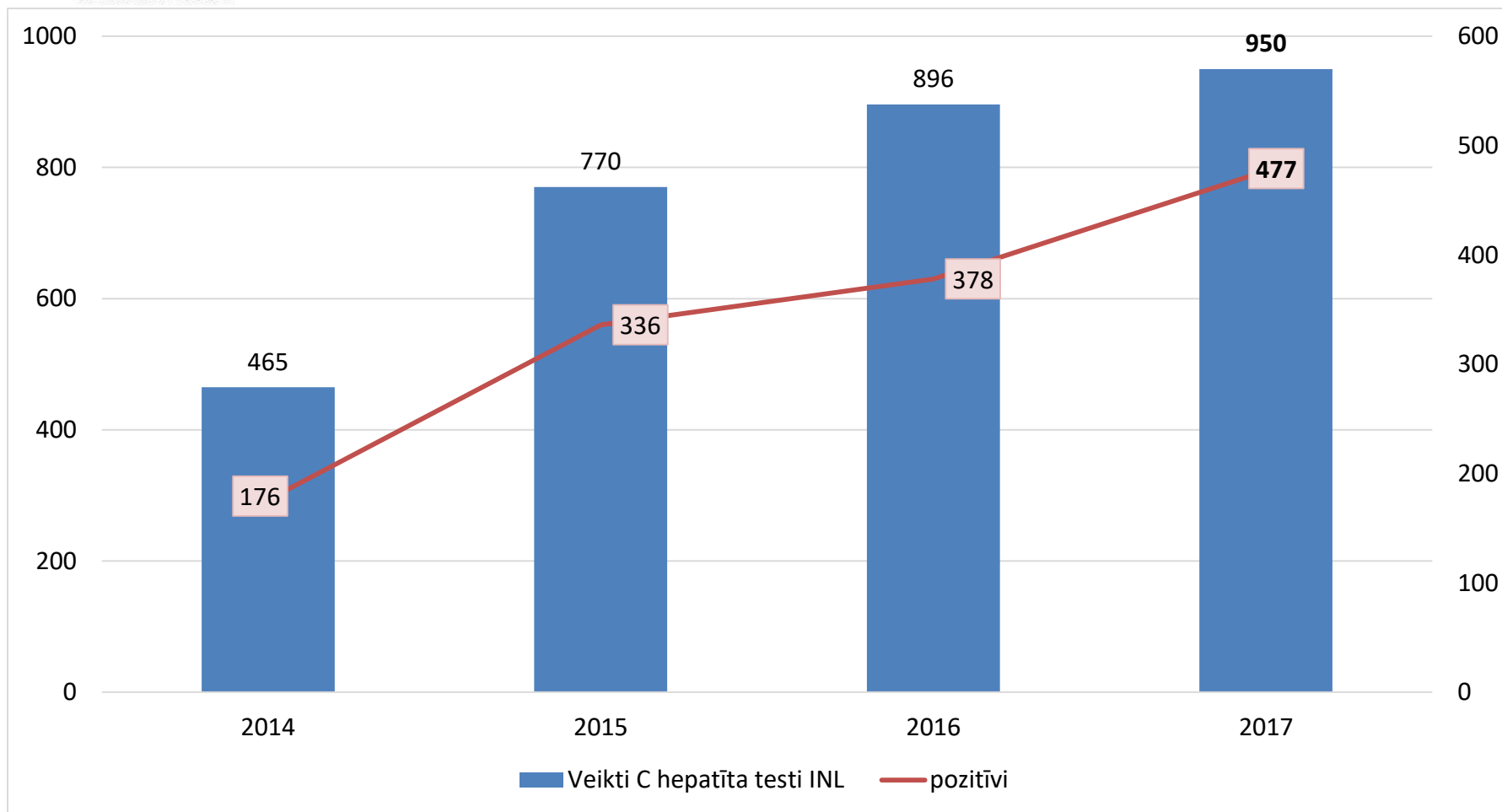

37,9%

43,6%

42,2%

50,2%



Slimību profilakses un
kontroles centrs

C hepatīta izplatība apmeklētāju vidū 2014. - 2017.gadā (eksprestestu rezultāti)

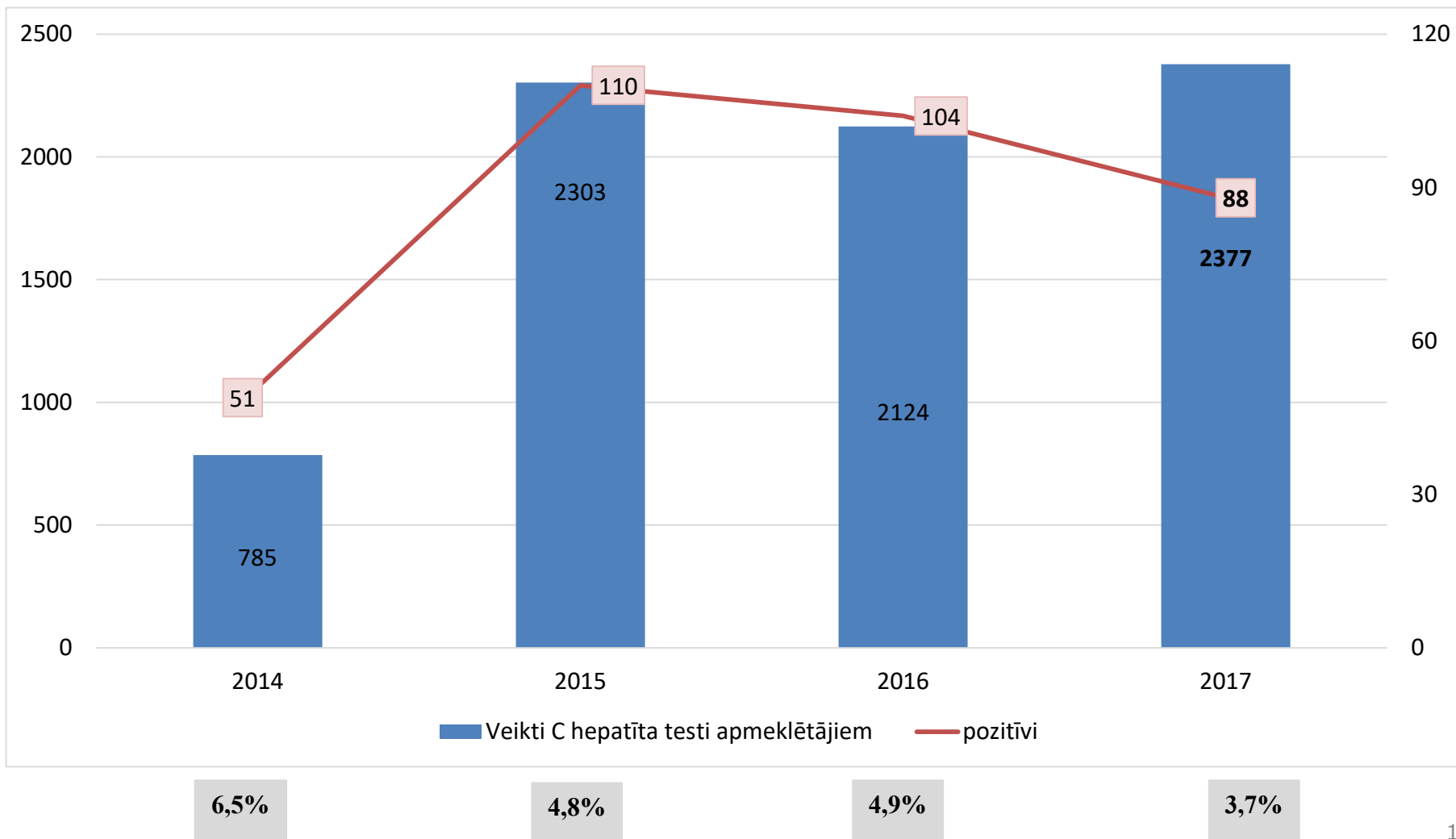



Slimību profilakses un
kontrolē centrs

B hepatīta izplatība INL vidū 2014. - 2017.gadā (eksprestestu rezultāti)

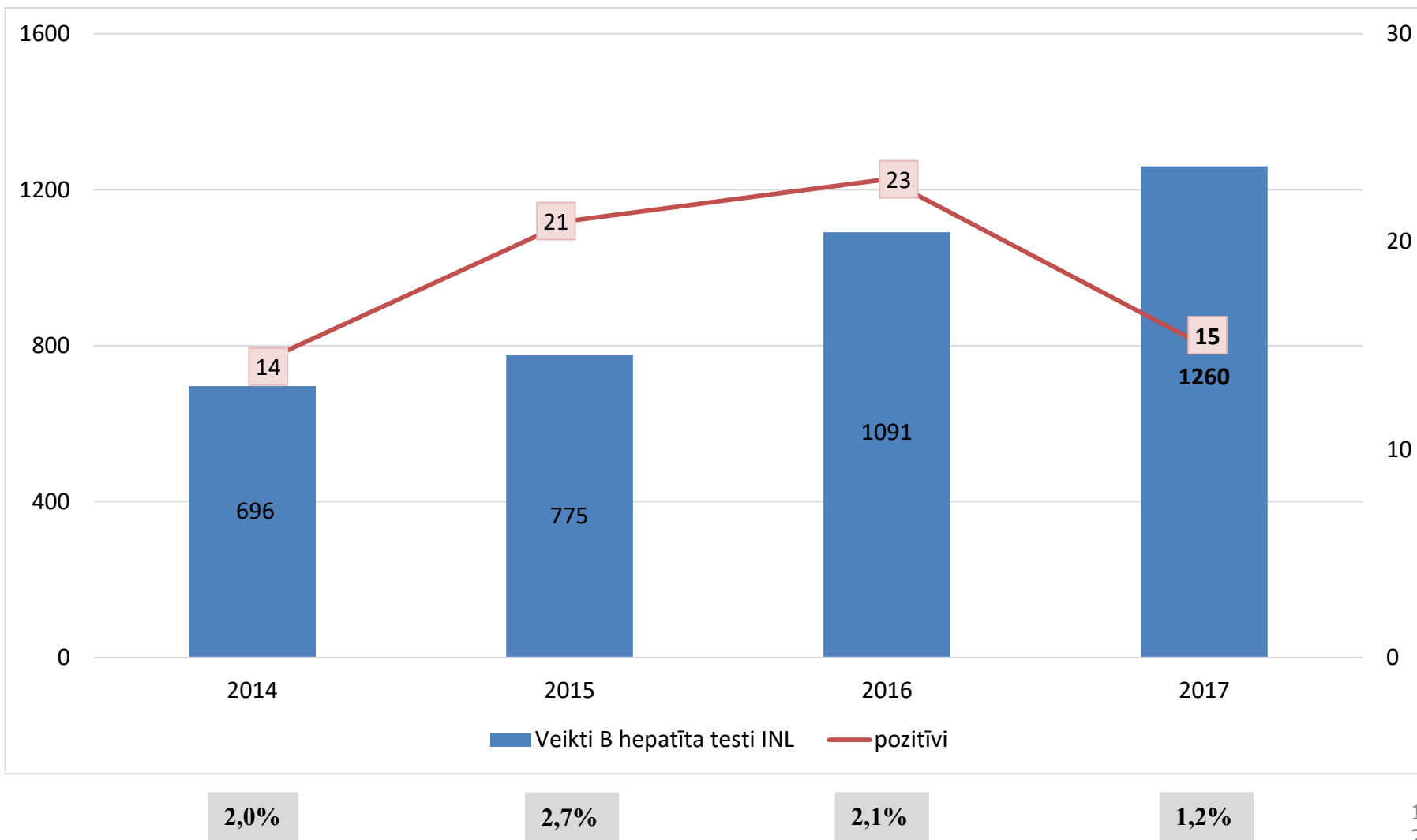



Slimību profilakses un
kontroles centrs

B hepatīta izplatība apmeklētāju vidū 2014. - 2017.gadā (eksprestestu rezultāti)

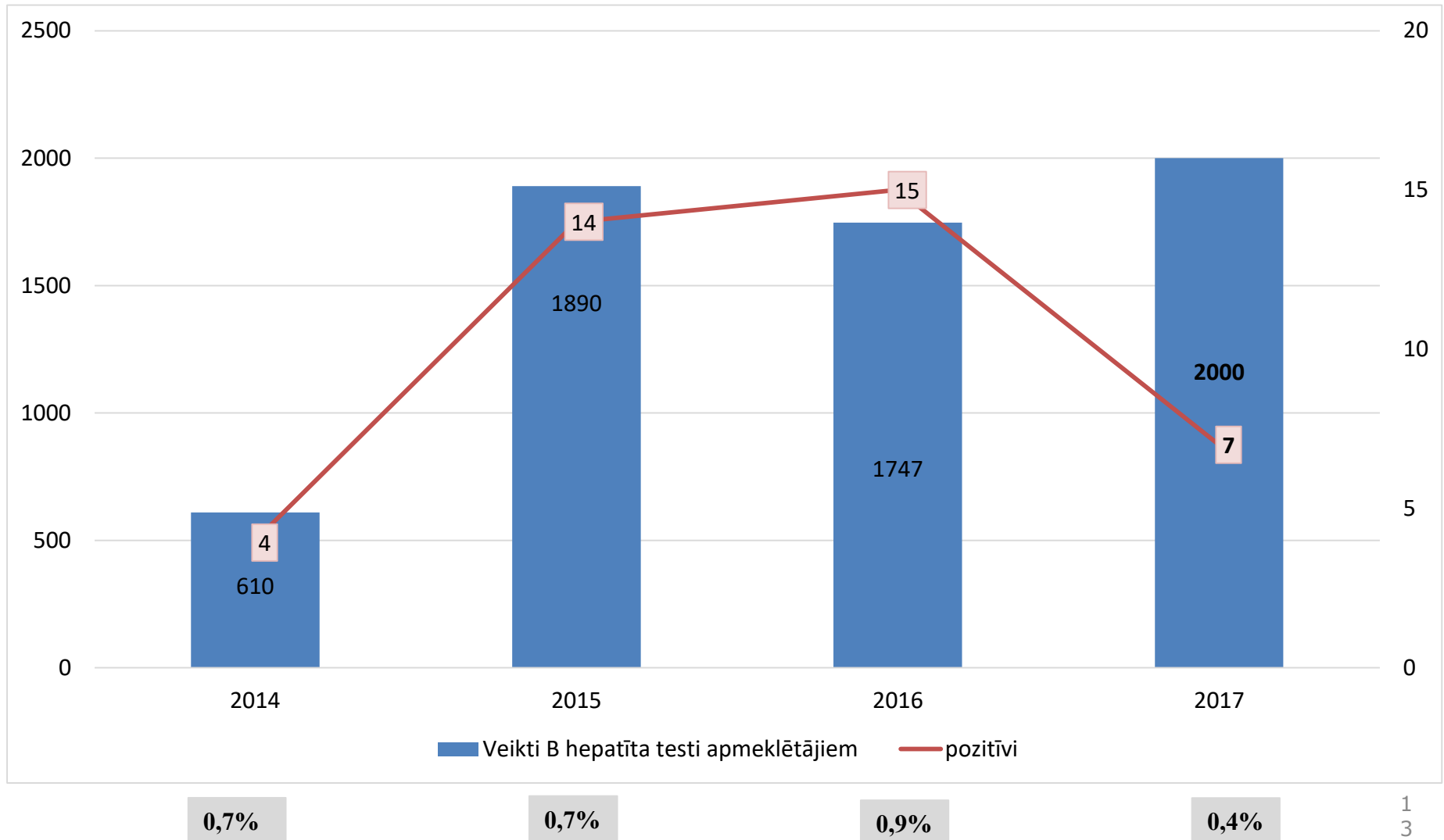



Slimību profilakses un
kontroles centrs

Sifilisa izplatība INL vidū 2014. - 2017.gadā (eksprestestu rezultāti)

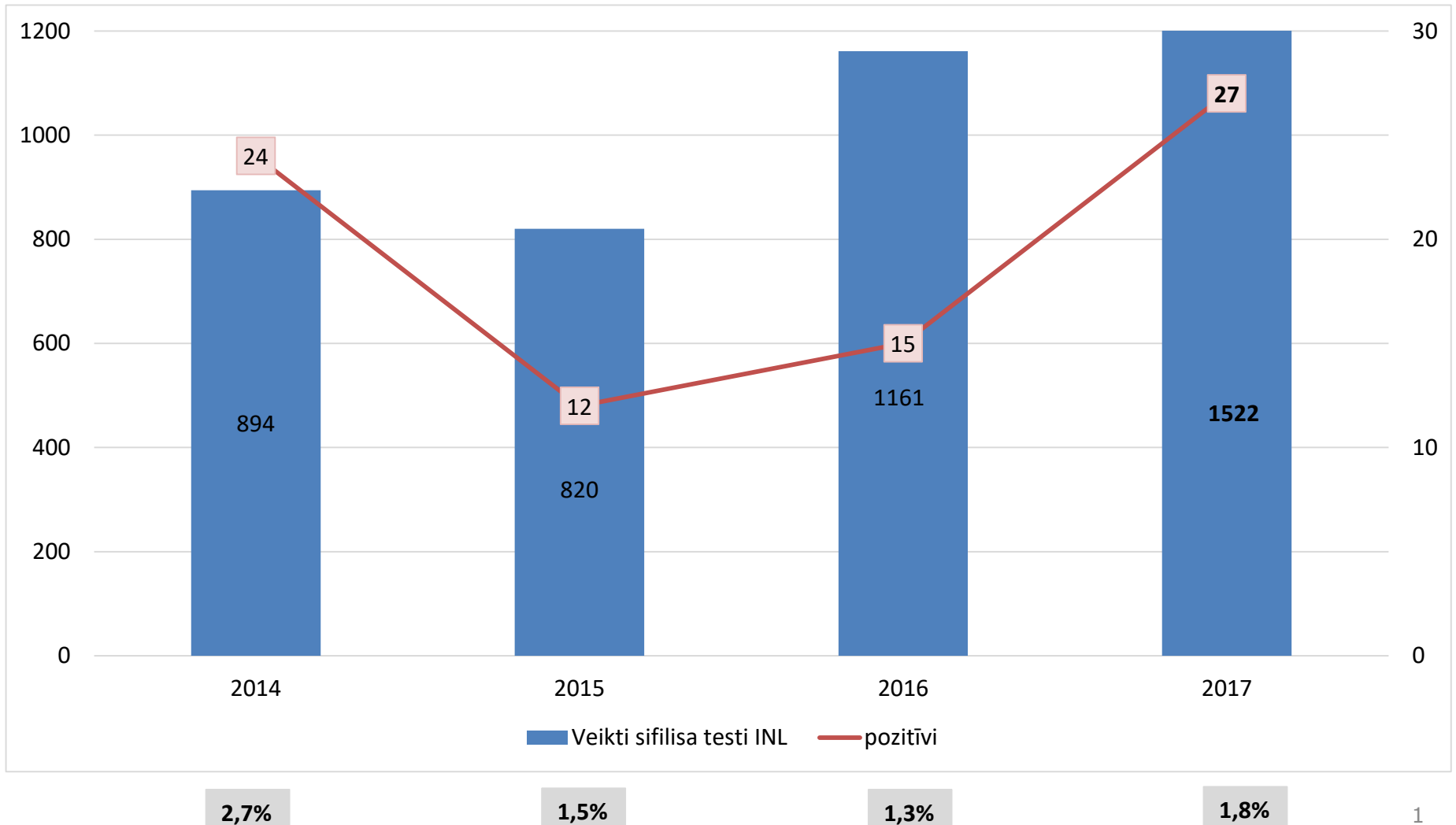



Slimību profilakses un
kontroles centrs

Sifilisa izplatība apmeklētāju vidū 2014. - 2017.gadā (eksprestestu rezultāti)

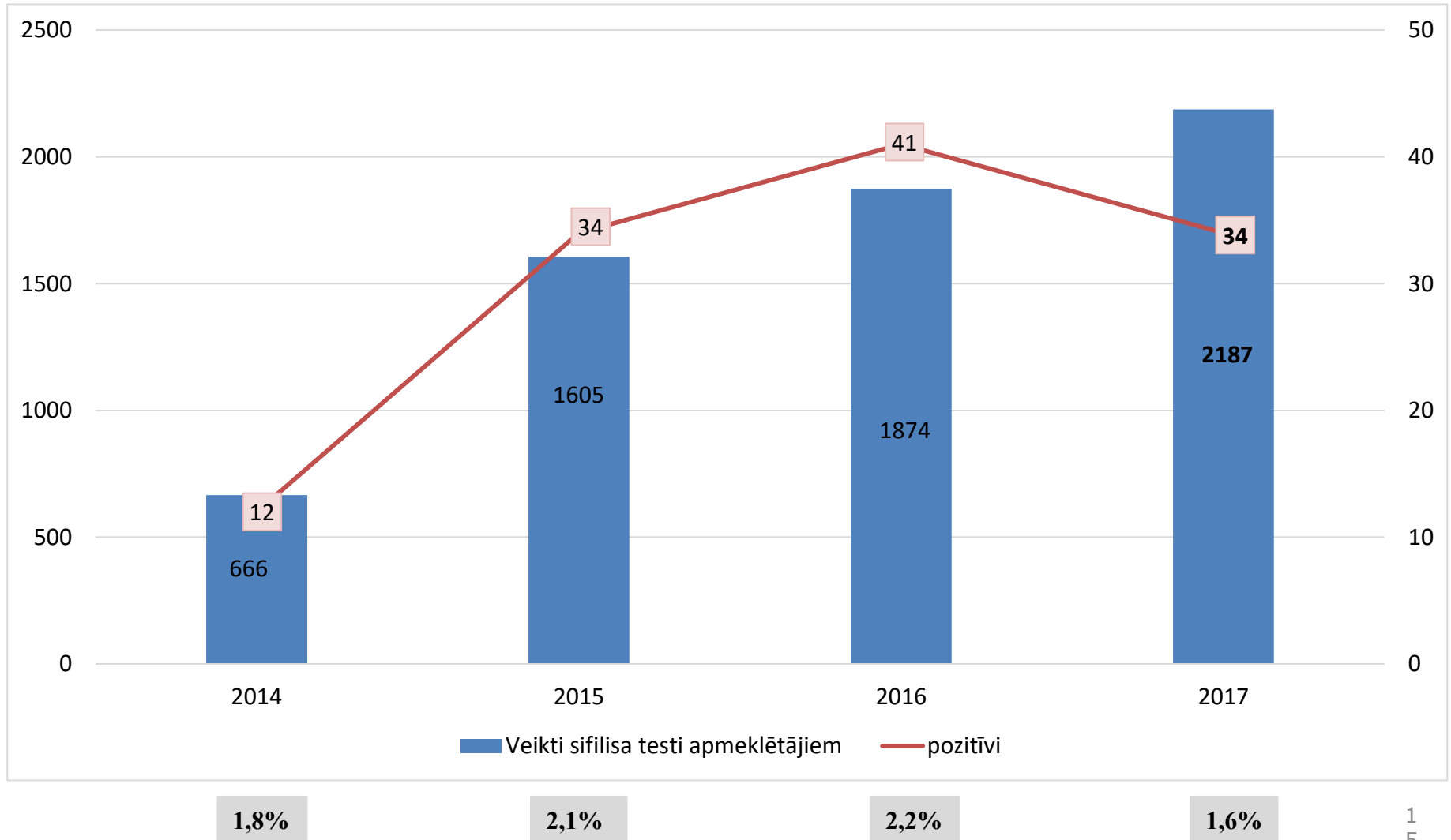



Slimību profilakses un
kontrolē centrs

HPP veikto HIV, B un C hepatīta, sifilisa eksprestestu skaits 2014.-2017.gadā

Gads	HIV testi	Pozitīvi reaģējuši	C hepatīta testi	Pozitīvi reaģējuši	B hepatīta testi	Pozitīvi reaģējuši	Sifilisa testi	Pozitīvi reaģējuši
2014	1984	100/5%	1250	227/18%	1306	18/1%	1560	36/2%
2015	3449	111/3%	3073	446/15%	2665	35/1%	2425	46/2%
2016	3580	114/3%	2916	476/16%	2751	36/1%	3012	54/2%
2017	4893	192/4%	3327	565/17%	3260	22/1%	3709	61/2%



Slimību profilakses un
kontroles centrs

Individuālie HPP darbības rādītāji



Slimību profilakses un
kontroles centrs

Bauskas HIV un atkarību profilakses centrs



Slimību profilakses un
kontroles centrs

Bauskas HPP darbības rādītāji 2017.gadā

869 tiešie kontakti ar klientiem un apmeklētājiem



245 INL (personas)



589 kontakti (INL HPP apmeklējumi)



584 konsultācijas INL



103 apmeklētāji



280 kontakti



276 konsultācijas apmeklētājiem



Slimību profilakses un
kontroles centrs

Bauskas HPP darbības rādītāji no 2014. - 2017.gadam

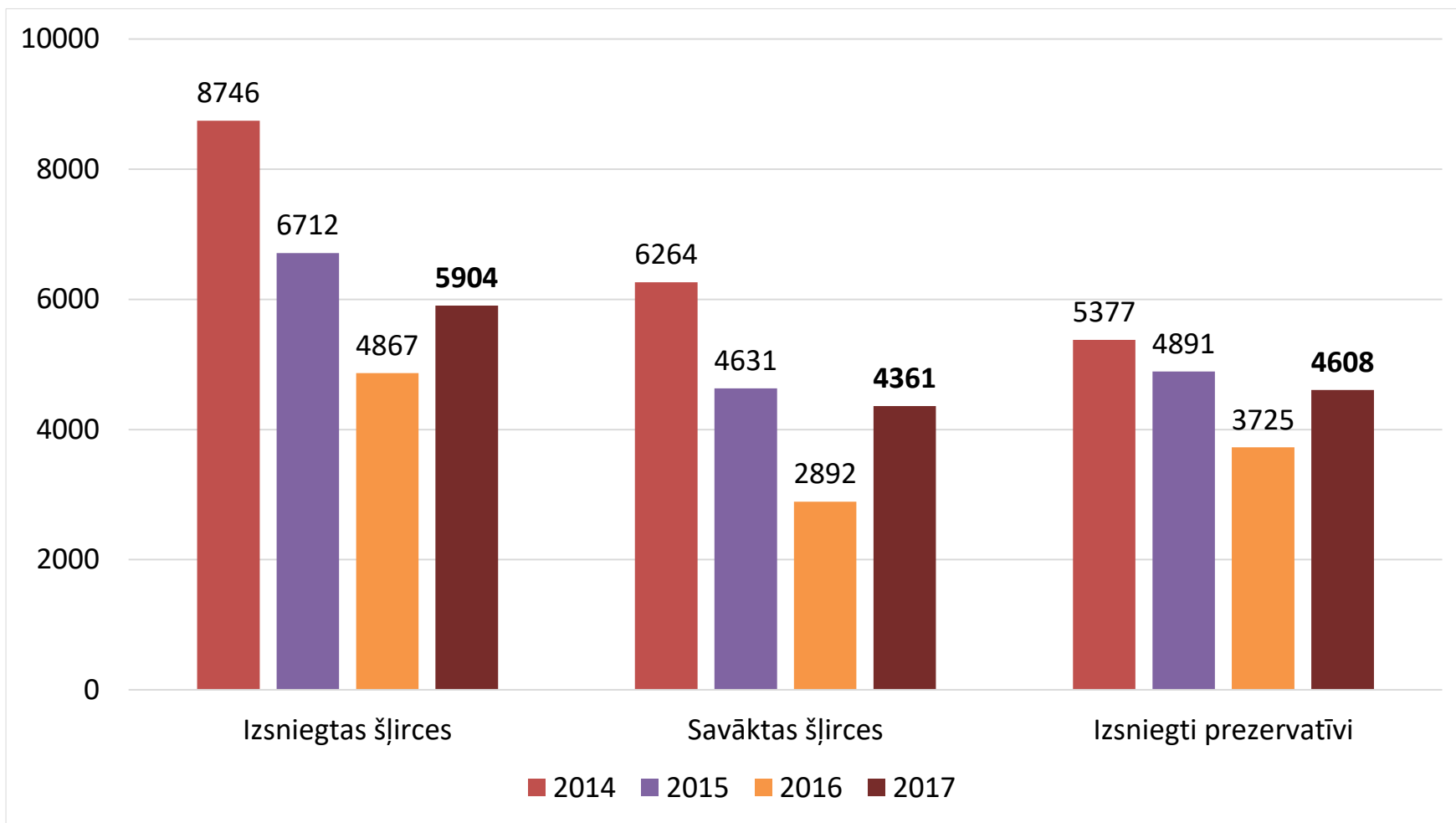



Slimību profilakses un
kontroles centrs

Bauskas HPP darbības rādītāji no 2014. - 2017.gadam

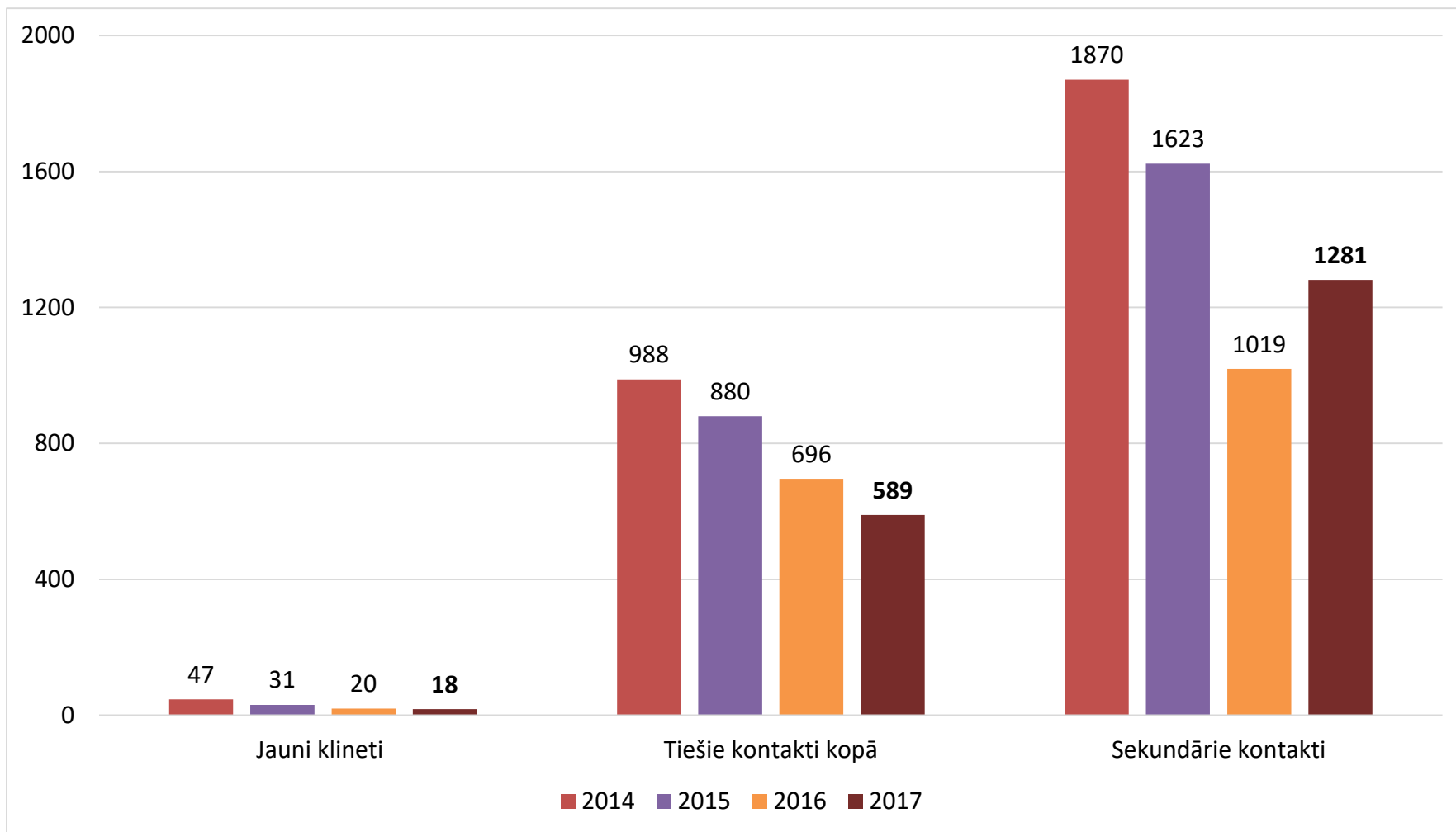



Ekspresdiagnostikas rādītāji klientiem Bauskas HPP 2014. - 2017.gadā

Slimību profilakses un
kontroles centrs

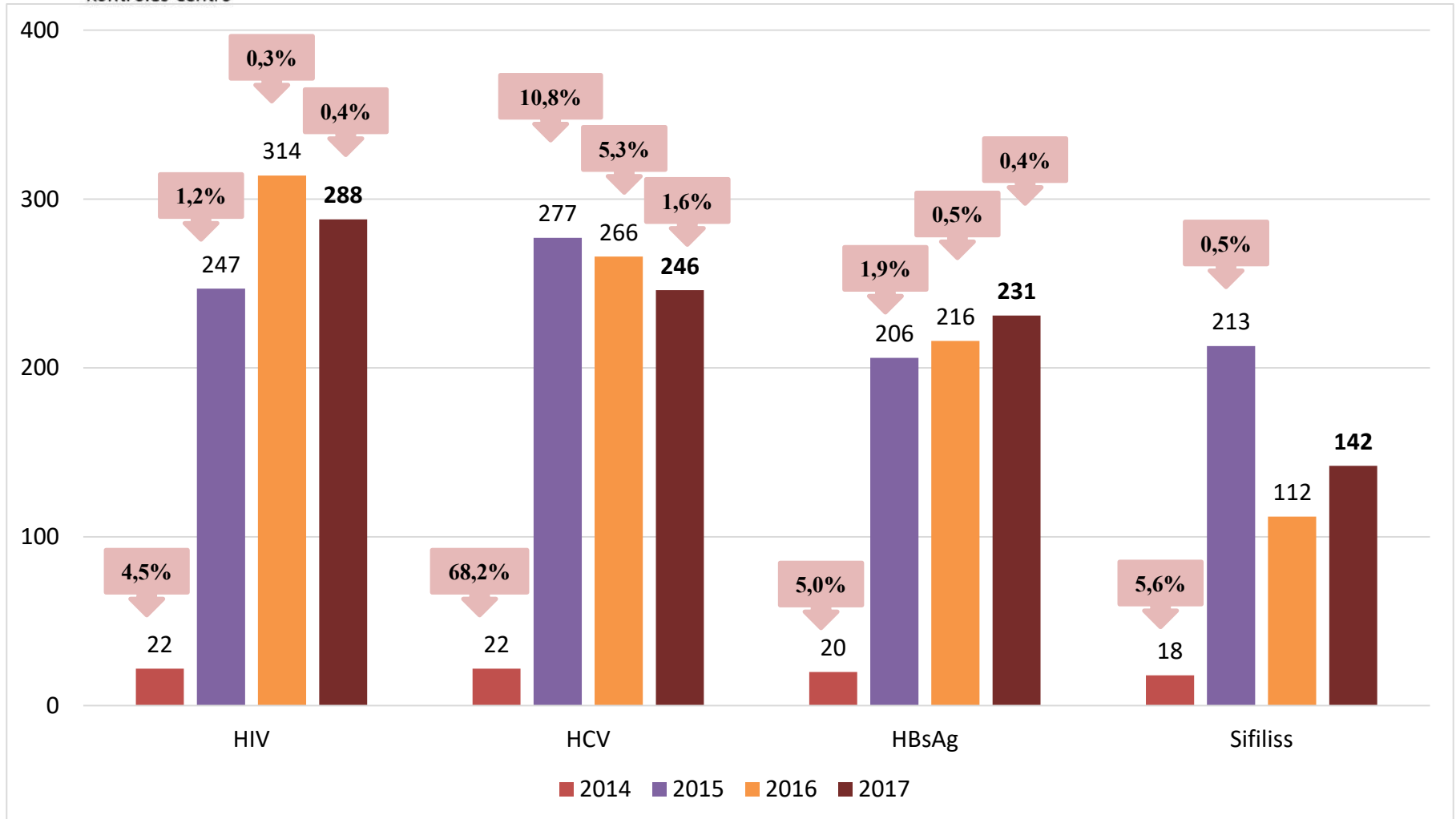



Ekspresdiagnostikas rādītāji apmeklētājiem Bauskas HPP 2014. - 2017.gadā

Slimību profilakses un
kontroles centrs

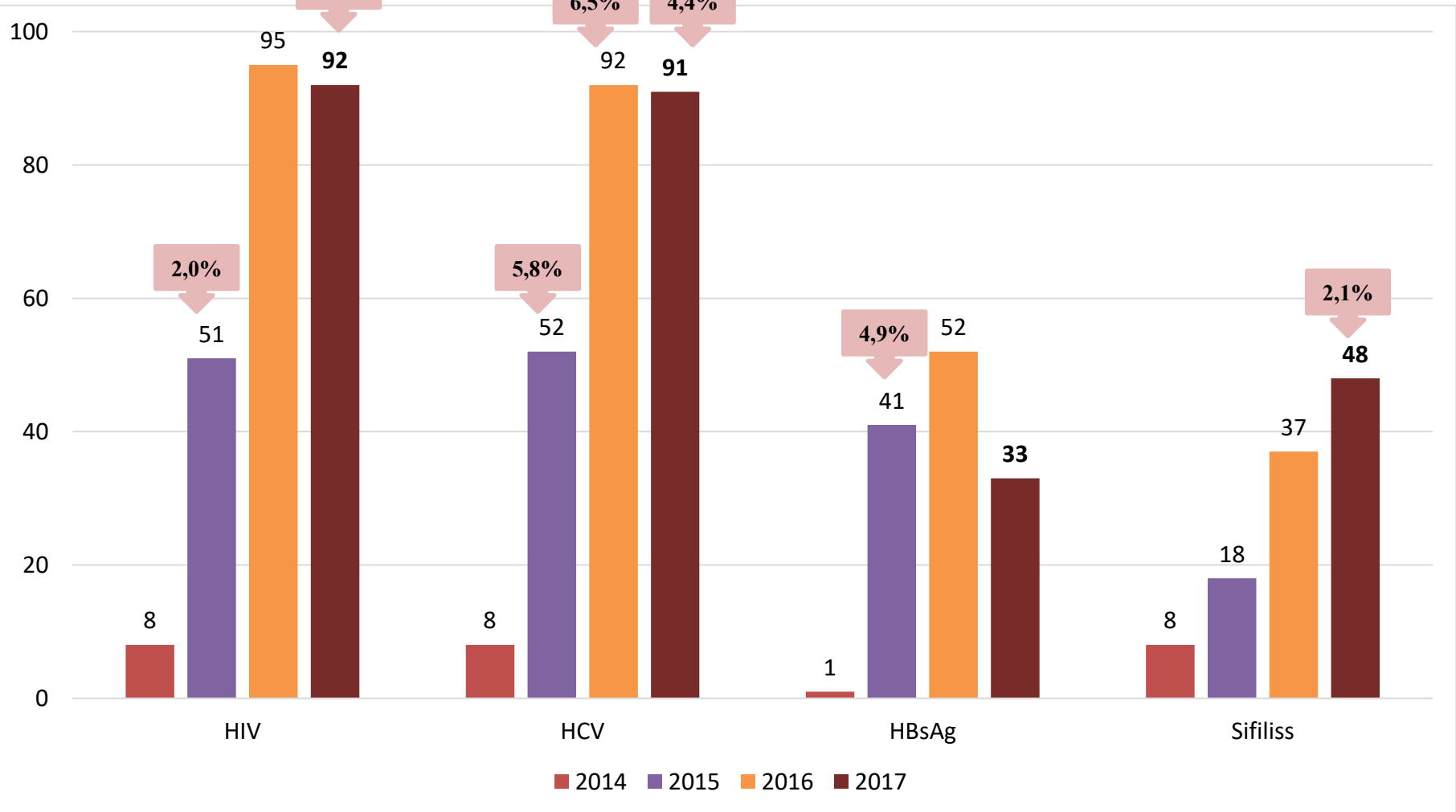



Slimību profilakses un
kontroles centrs

Klientu (INL) «portrets» 2017.gadā

Dzimums: **81%** - vīrieši; **19%** - sievietes.

Tautība: **63%** - latviešu; **17%** - krievu; **11%** - romu; 9% - cita tautība.

Izglītības līmenis: **30%** - pamatizglītība; **29%** - vidējā izglītība; **17%** - nepabeigta vidējā; 15% - nepabeigta pamata; 7% - arodizglītība; 2% - cita.

Vecums:

33% - ir vecumā līdz 25 gadiem;

67% - ir vecumā pēc 25 gadiem.

Pēdējās injicētās vielas: amfetamīns, metamfetamīns, heroīns, hanka, efedrīns, tramadols, buprenorfīns, subuksons, diazepāms, kokaīns



Slimību profilakses un
kontroles centrs

Biedrība «DIA+LOGS» (kabinets, ielu darbs, mobilā vienība)



Slimību profilakses un
kontroles centrs

«DIA+LOGS» HPP darbības rādītāji 2017.gadā

29 484 tiešie kontakti ar klientiem un apmeklētājiem



1546 INL (personas)*



28 210 kontakti (INL HPP apmeklējumi)



2219 konsultācijas INL



742 apmeklētāji



1274 kontakti



1001 konsultācijas apmeklētājiem

**kabineta darbs*



Slimību profilakses un
kontroles centrs

«DIA+LOGS» darbības rādītāji 2014. - 2017.gadā

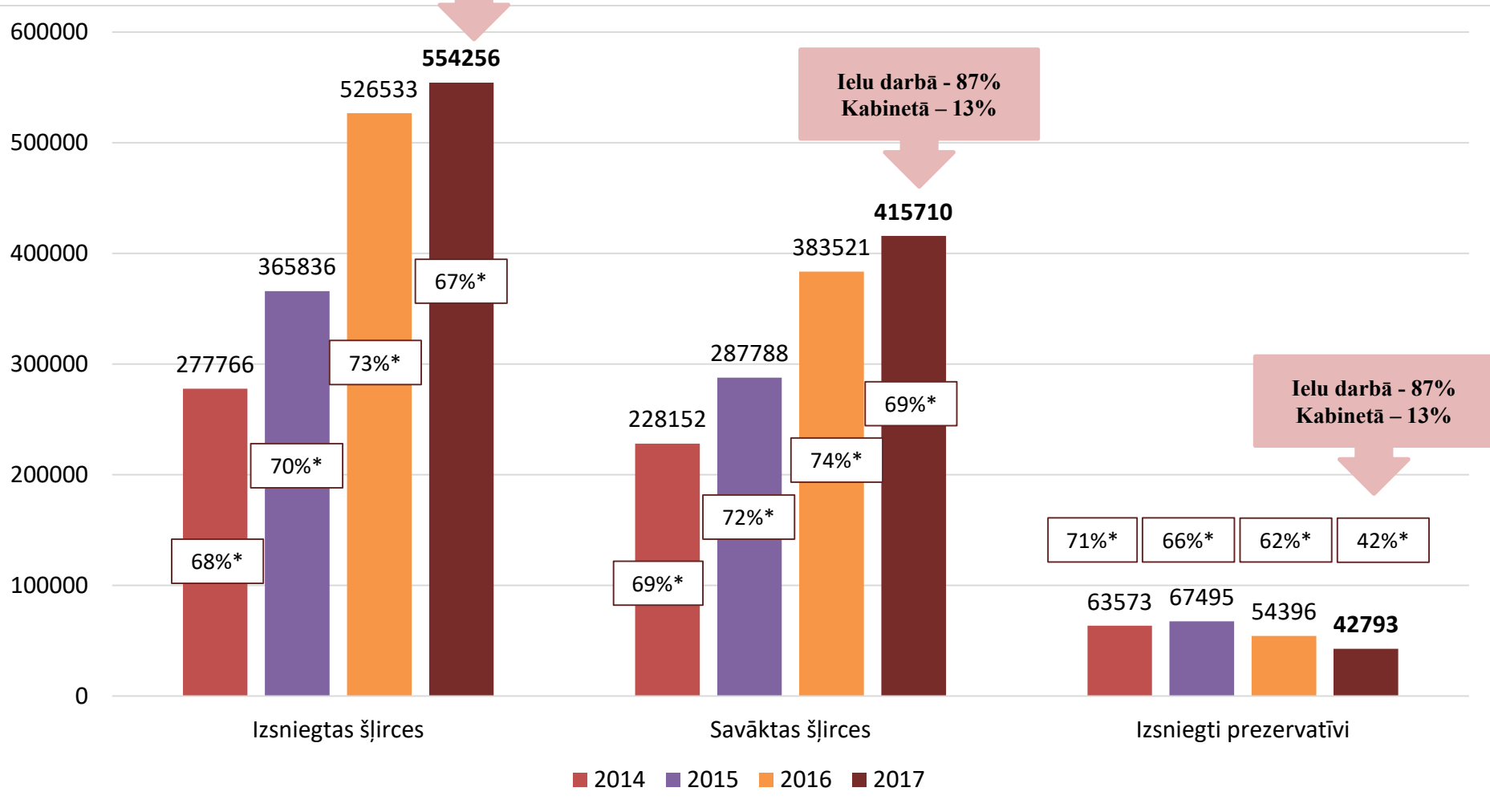

*No kopējā HPP skaita



Slimību profilakses un
kontroles centrs

«DIA+LOGS» darbības rādītāji 2014. - 2017.gadā (kabinetā)

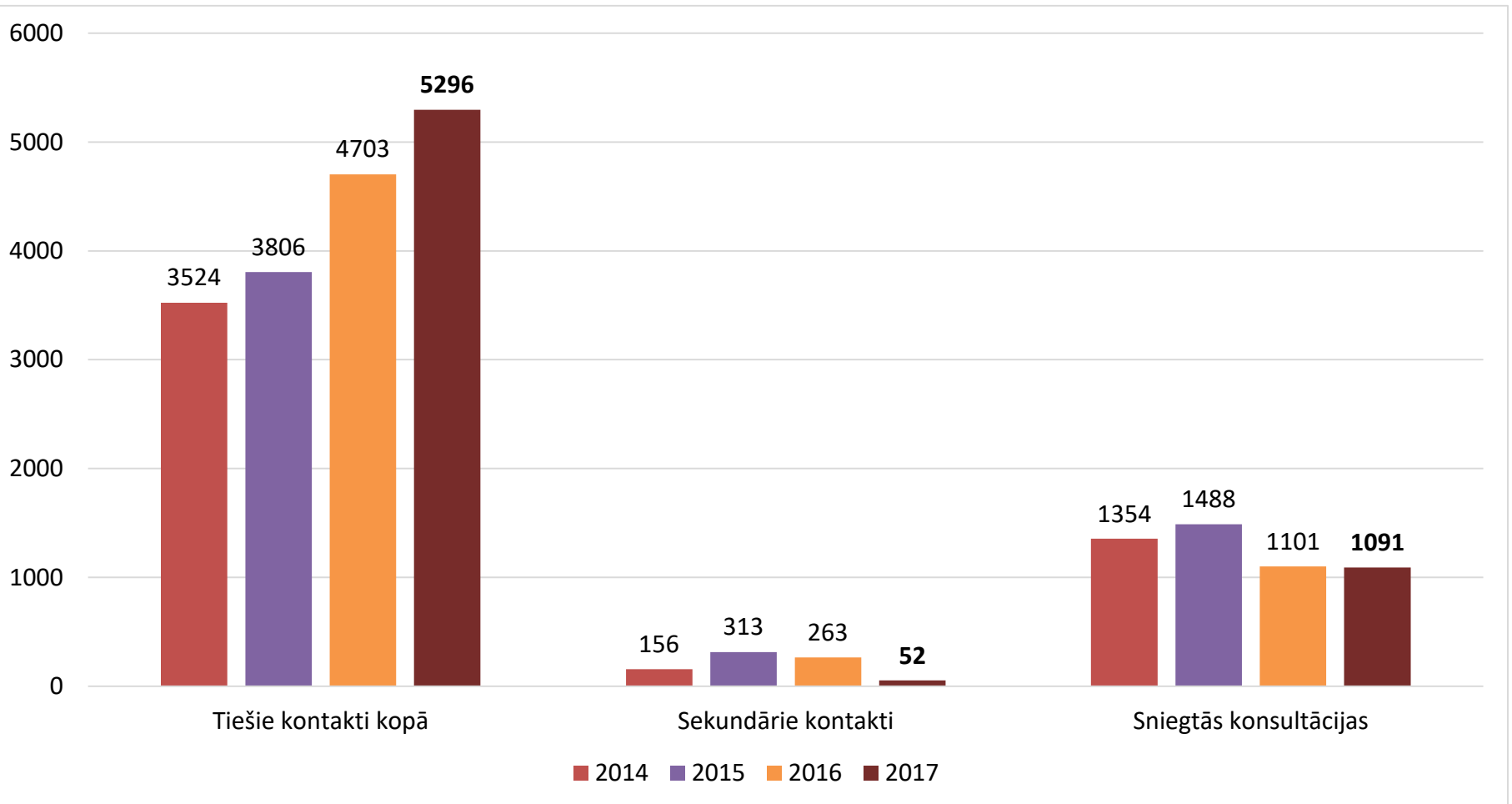



Slimību profilakses un
kontroles centrs

«DIA+LOGS» darbības rādītāji 2014. - 2017.gadā (ielu darbā + mobilajā vienībā)

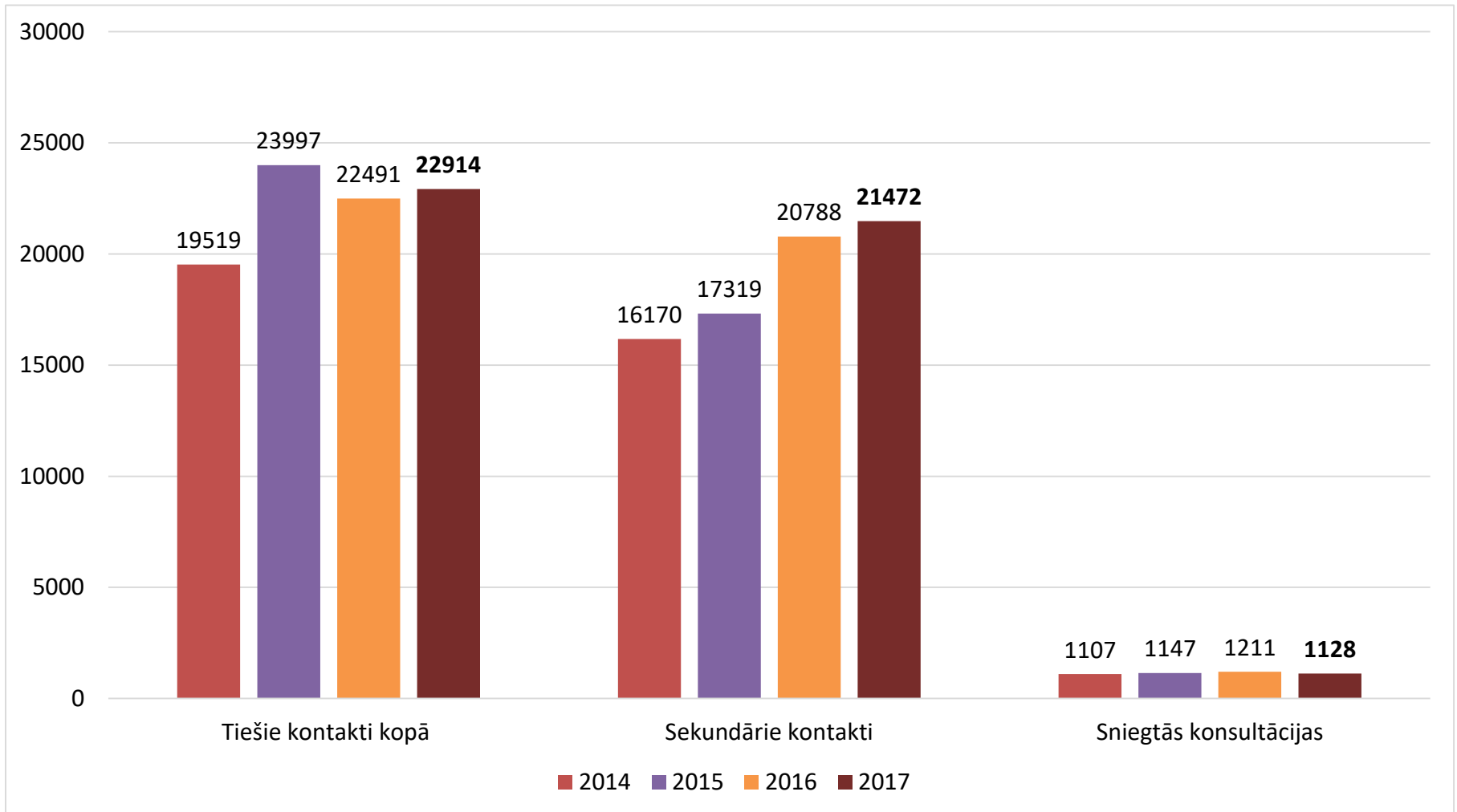



Ekspresdiagnostikas rādītāji klientiem biedrībā «DIA+LOGS» 2014. - 2017.gadā

Slimību profilakses un
kontroles centrs

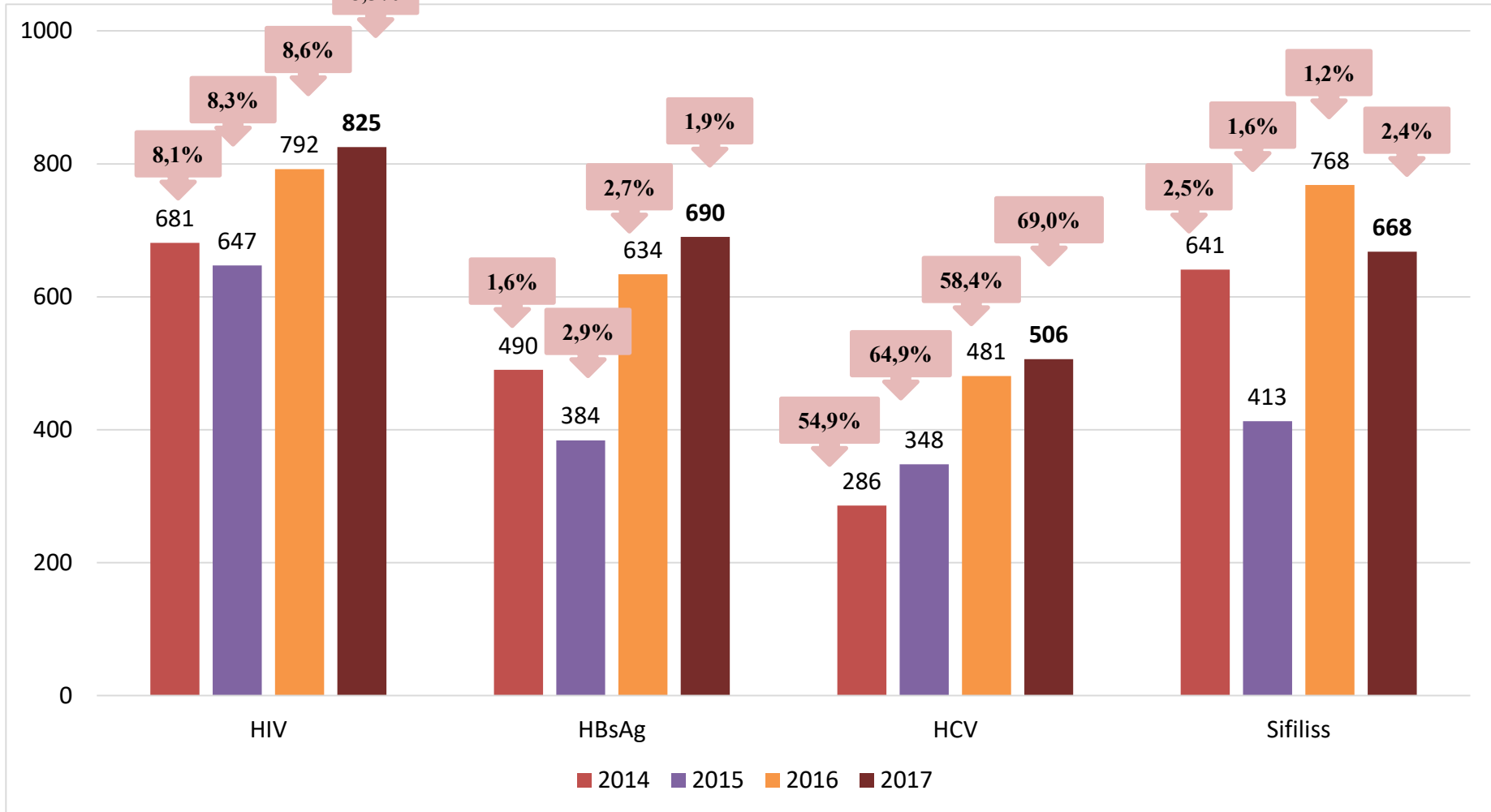

*2014., 2016., 2017.gadā Kohortas
pētījumā tika izmantoti eksprestesti



Ekspresdiagnostikas rādītāji apmeklētājiem biedrībā «DIA+LOGS» 2014. - 2017.gadā

Slimību profilakses un
kontrolēs centrs

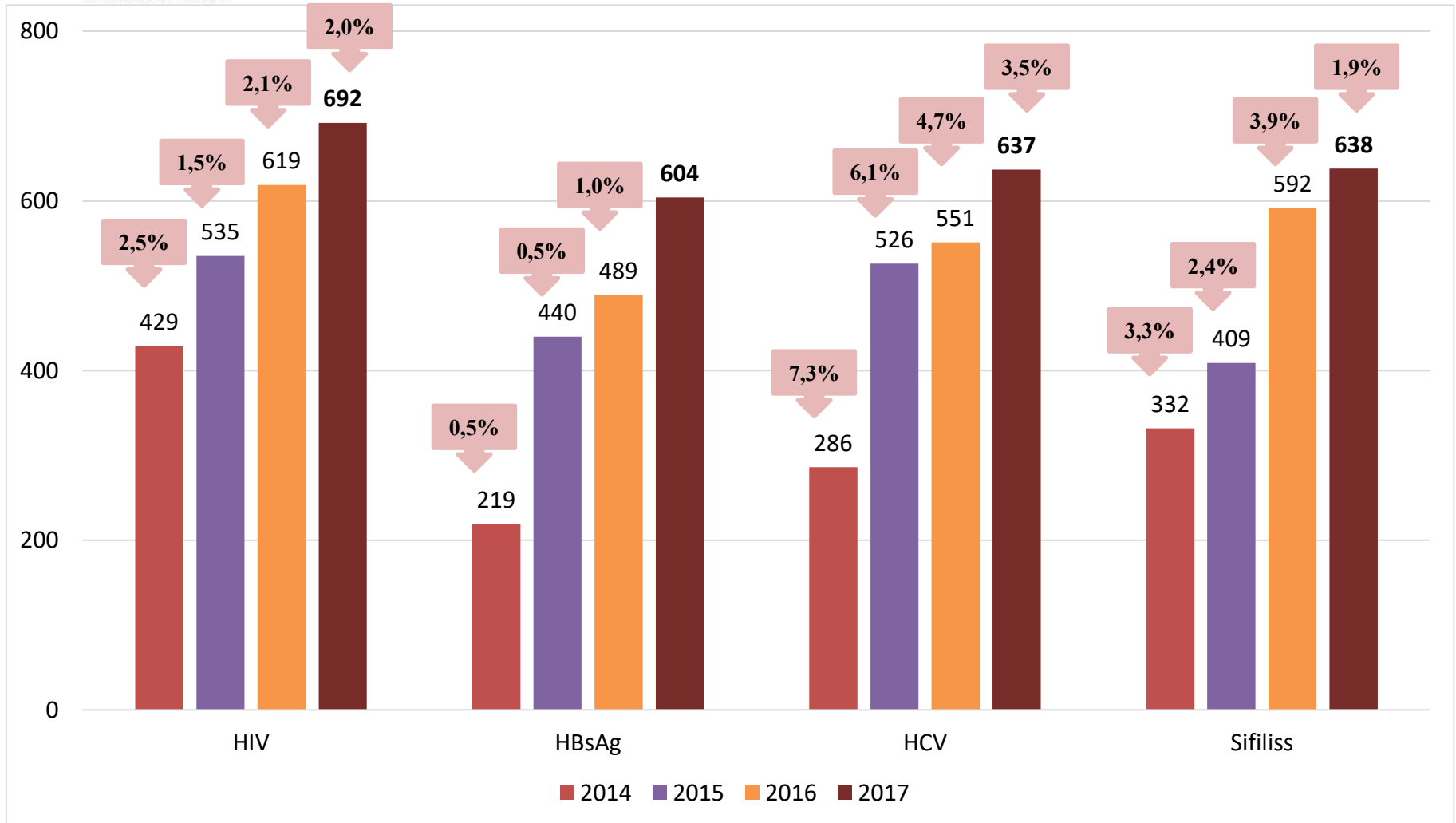



Slimību profilakses un
kontroles centrs

Klientu (INL) «portrets» 2017.gadā

Dzimums: **78%** - vīrieši; **22%** - sievietes.

Tautība: **72%** - krievu; **23%** - latviešu; **3%** - cita tautība; 2% - romu.

Izglītības līmenis: **42%** - vidējā izglītība; **27%** - pamatizglītība; **10%** - arodizglītība; 7% - nepabeigta vidējā; nav atzīmēts – 5%; 6% - nepabeigta pamata; augstākā – 3%.

Vecums:

9% - ir vecumā līdz 25 gadiem;

91% - ir vecumā pēc 25 gadiem.

Pēdējās injicētās vielas: amfetamīns, heroīns, hanka, buprenorfīns, subuksons, efedrīns, tramadols, metamfetamīns, fenatanils, kokaīns u.c.



Slimību profilakses un
kontroles centrs

HA-REACT mobilā vienība (biedrība «DIA+LOGS»)



Slimību profilakses un
kontroles centrs

HA-REACT mobilās vienības darbības rādītāji 2017.gadā

4 670 tiešie kontakti ar klientiem un apmeklētājiem



493 INL (personas)*



4 513 kontakti (INL HPP apmeklējumi)



1076 konsultācijas INL



78 apmeklētāji



157 kontakti



156 konsultācijas apmeklētājiem

**sociālais un medicīnas darbinieks*



Slimību profilakses un
kontroles centrs

HA-REACT mobilās vienības darbības rādītāji 2017.gadā

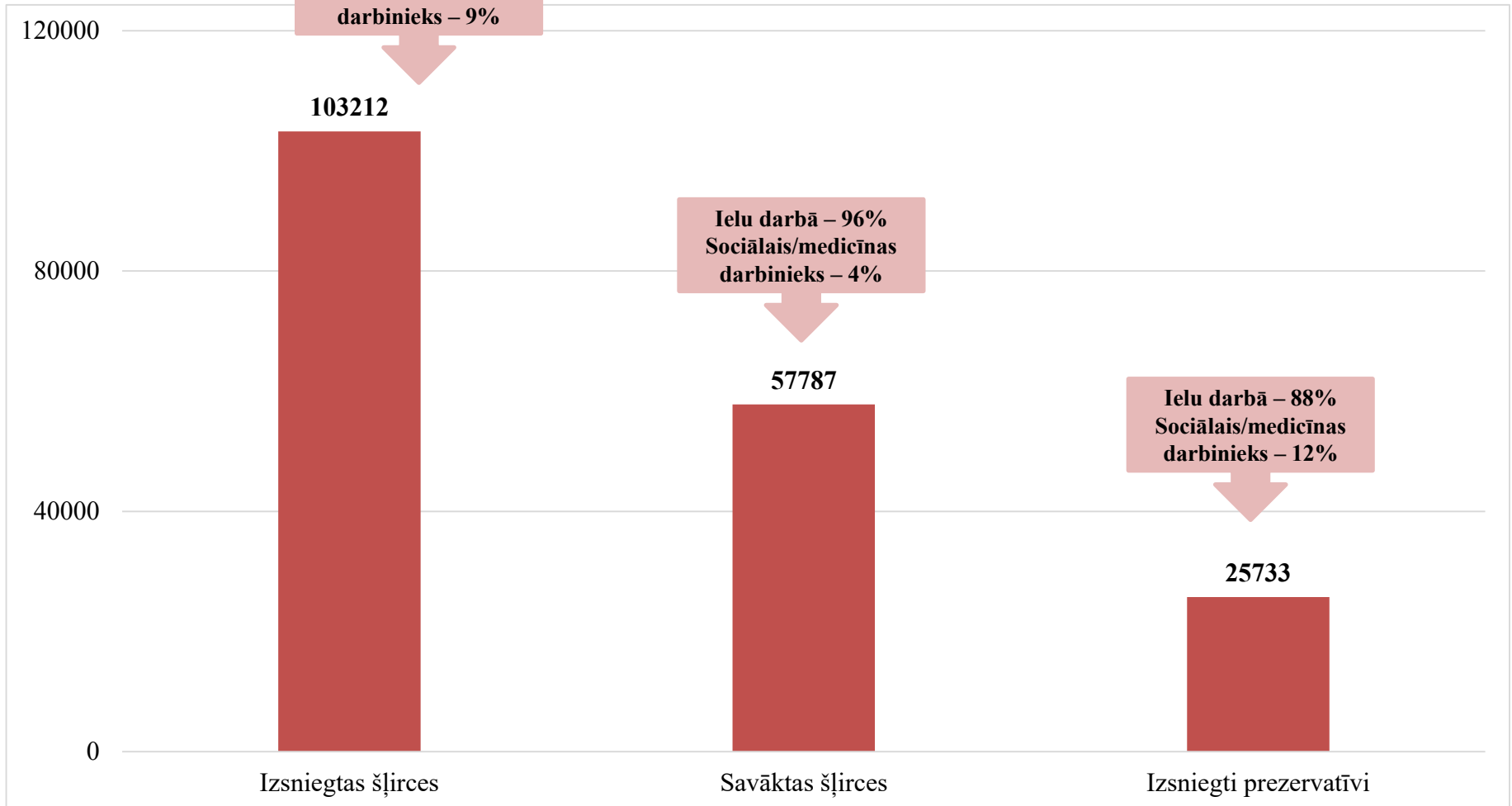



Slimību profilakses un
kontroles centrs

HA-REACT mobilās vienības medicīnas/sociālā darbinieka darbības rādītāji 2017.gadā

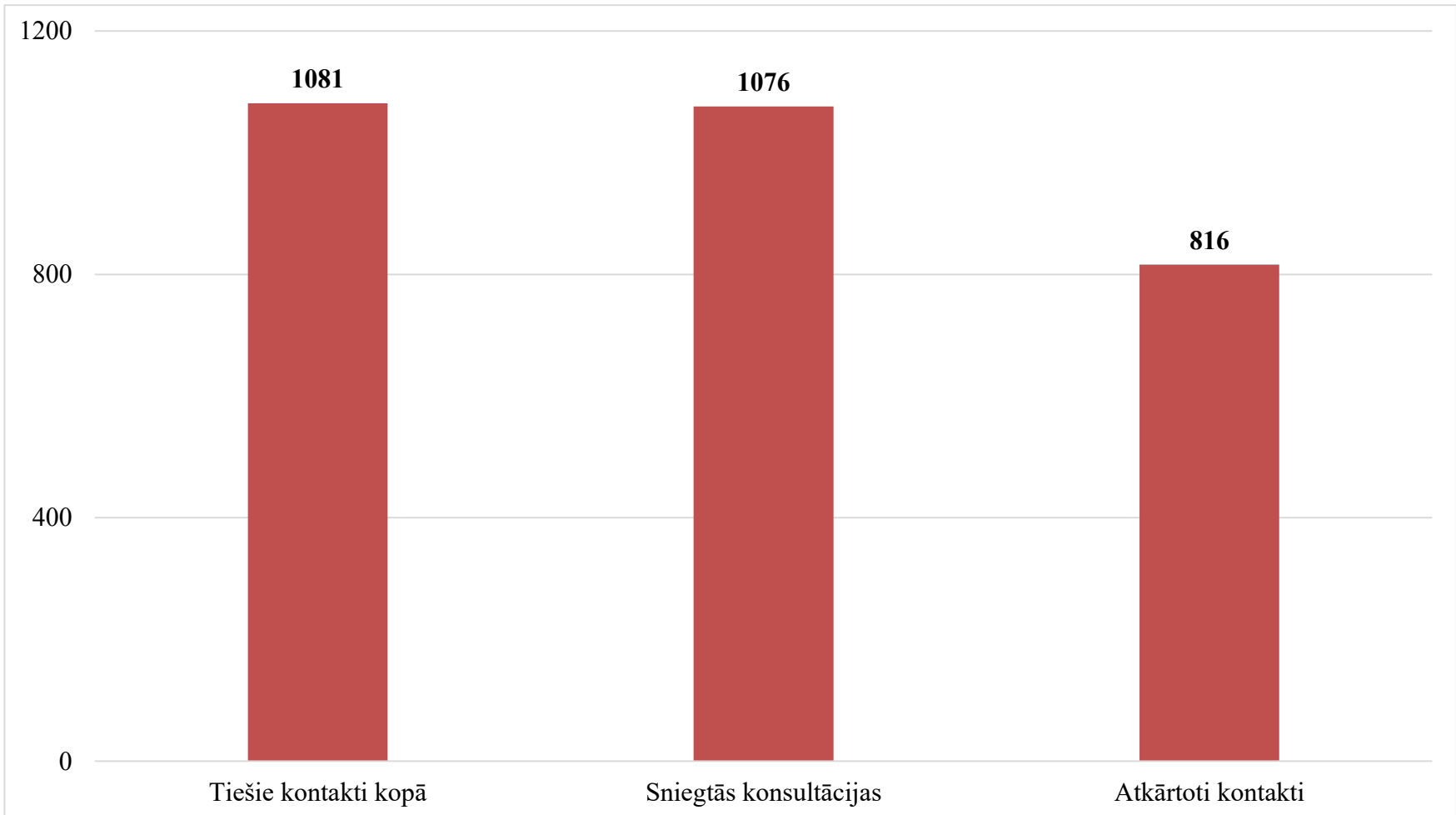



Slimību profilakses un
kontroles centrs

HA-REACT mobilās vienības ielu darbinieku darbības rādītāji 2017.gadā

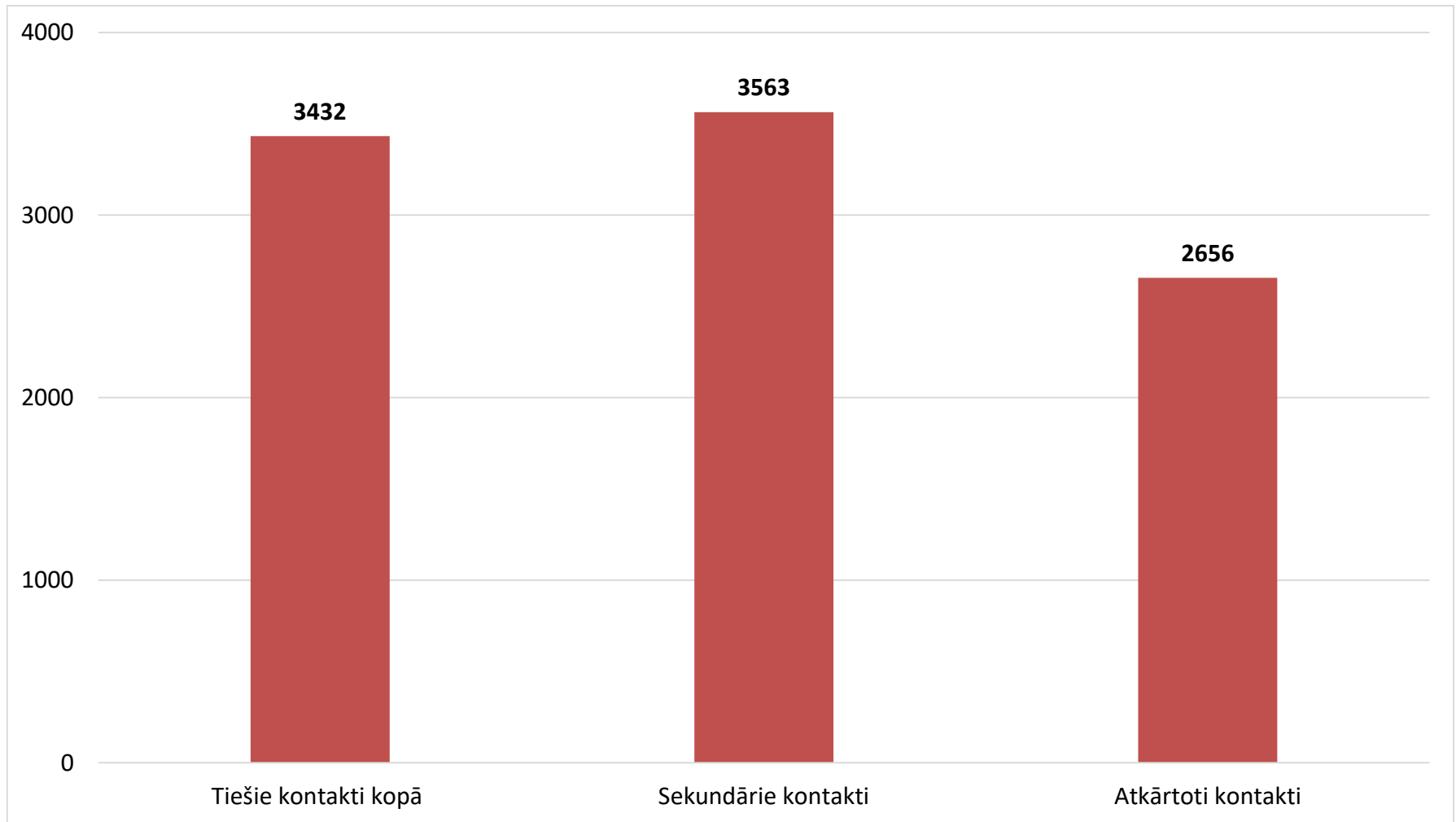



Slimību profilakses un
kontroles centrs

Ekspresdiagnostikas rādītāji klientiem HA- REACT mobilajā vienībā 2017.gadā

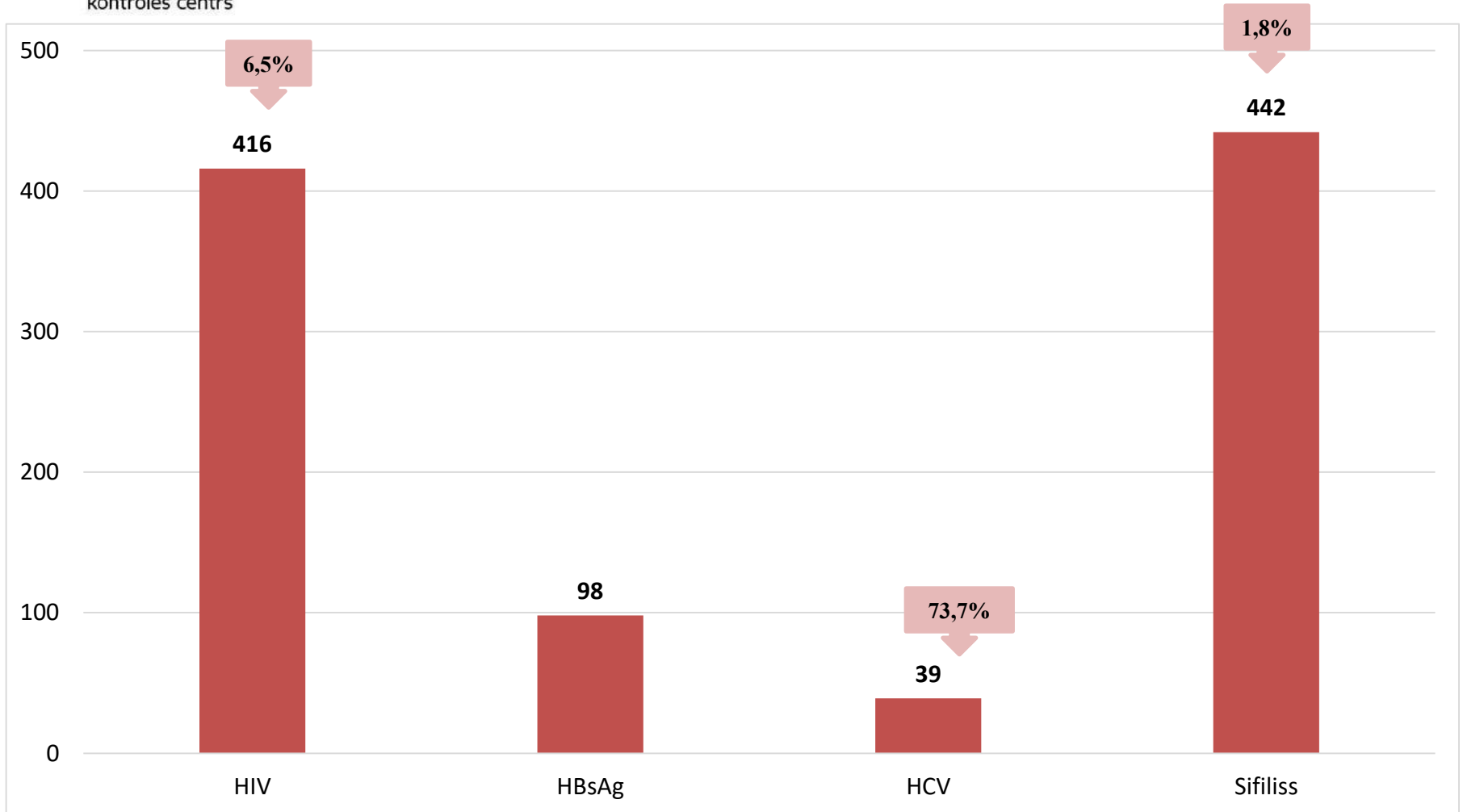



Slimību profilakses un
kontroles centrs

Ekspresdiagnostikas rādītāji apmeklētājiem HA-REACT mobilajā vienībā 2017.gadā

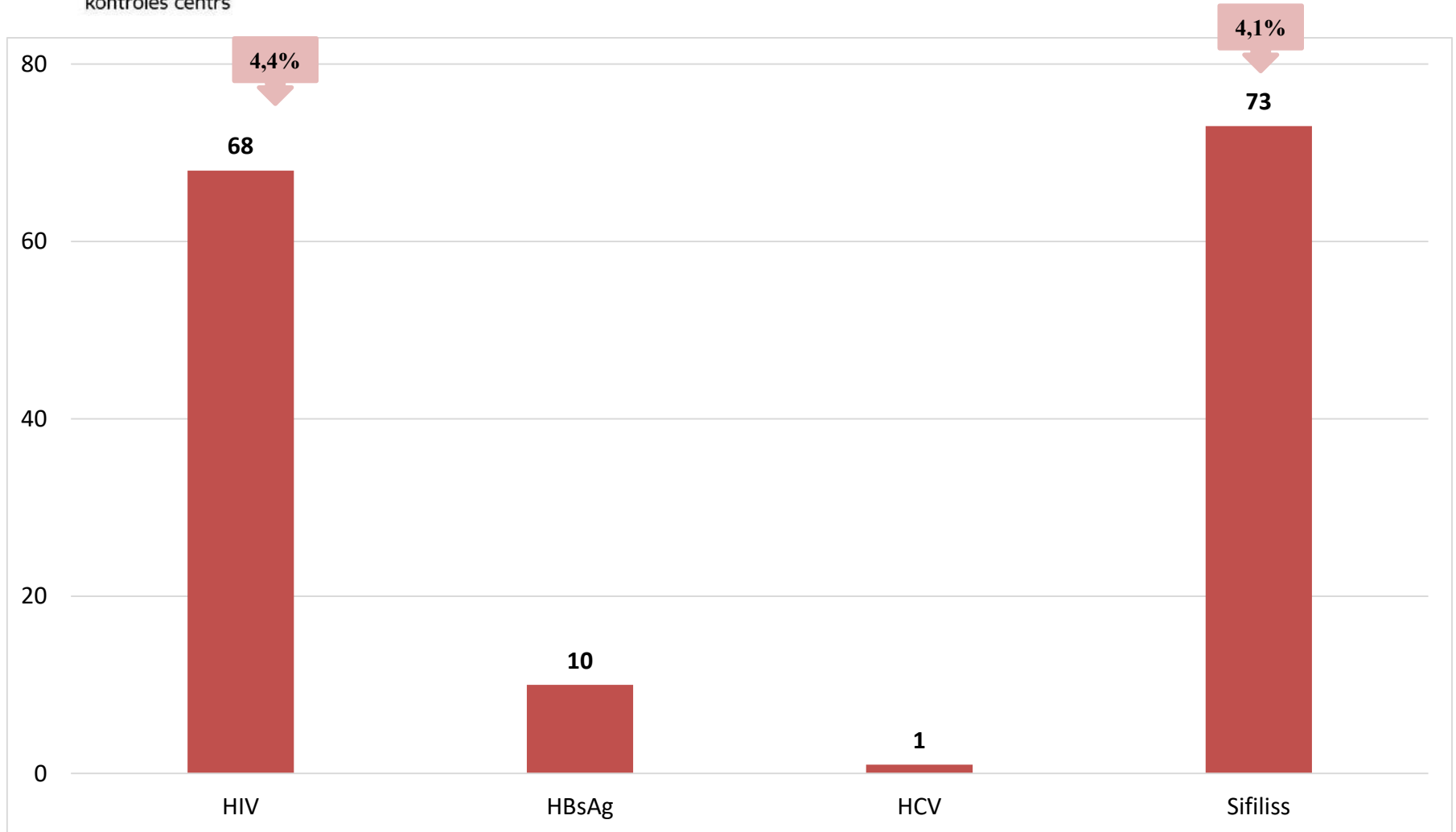



Slimību profilakses un
kontroles centrs

Klientu (INL) «portrets» 2017.gadā

Dzimums: **63%** - vīrieši; **37%** - sievietes.

Tautība: **74%** - krievu; **24%** - latviešu; **1%** - cita tautība; 1% - romu.

Izglītības līmenis: **40%** - vidējā izglītība; **24%** - pamatizglītība; **17%** - arodizglītība; 8% - nepabeigta vidējā; 5% - nepabeigta pamata; nav atzīmēts – 3%; augstākā – 2%; cita – 1%.

Vecums:

13% - ir vecumā līdz 25 gadiem;

86% - ir vecumā pēc 25 gadiem;

0,2% (1 persona) - jaunāka par 18 gadiem.

Pēdējās injicētās vielas: amfetamīns, heroīns, hanka, buprenorfīns, subuksons, efedrīns.



Slimību profilakses un
kontroles centrs

LSK Daugavpils "HIV profilakses punkts" Veselības istabas telpās



Slimību profilakses un
kontroles centrs

LSK Daugavpils «HIV profilakses punktā» 2017.gadā*

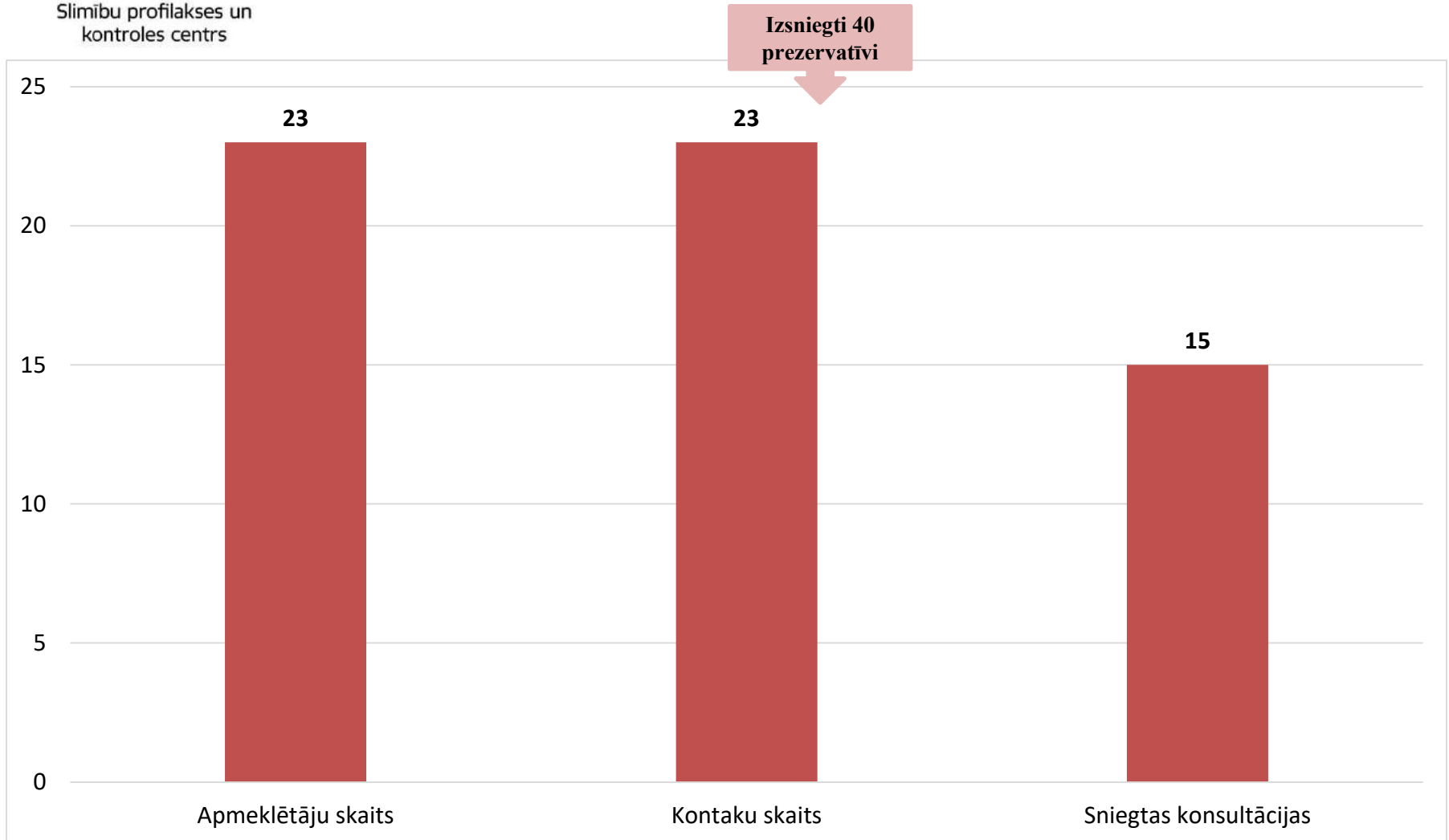

*kabinets darbu uzsāka 2017.gada rudenī



Slimību profilakses un
kontroles centrs

Ekspresdiagnostikas rādītāji apmeklētājiem LSK Daugavpils «HIV profilakses punktā» 2017.gadā*

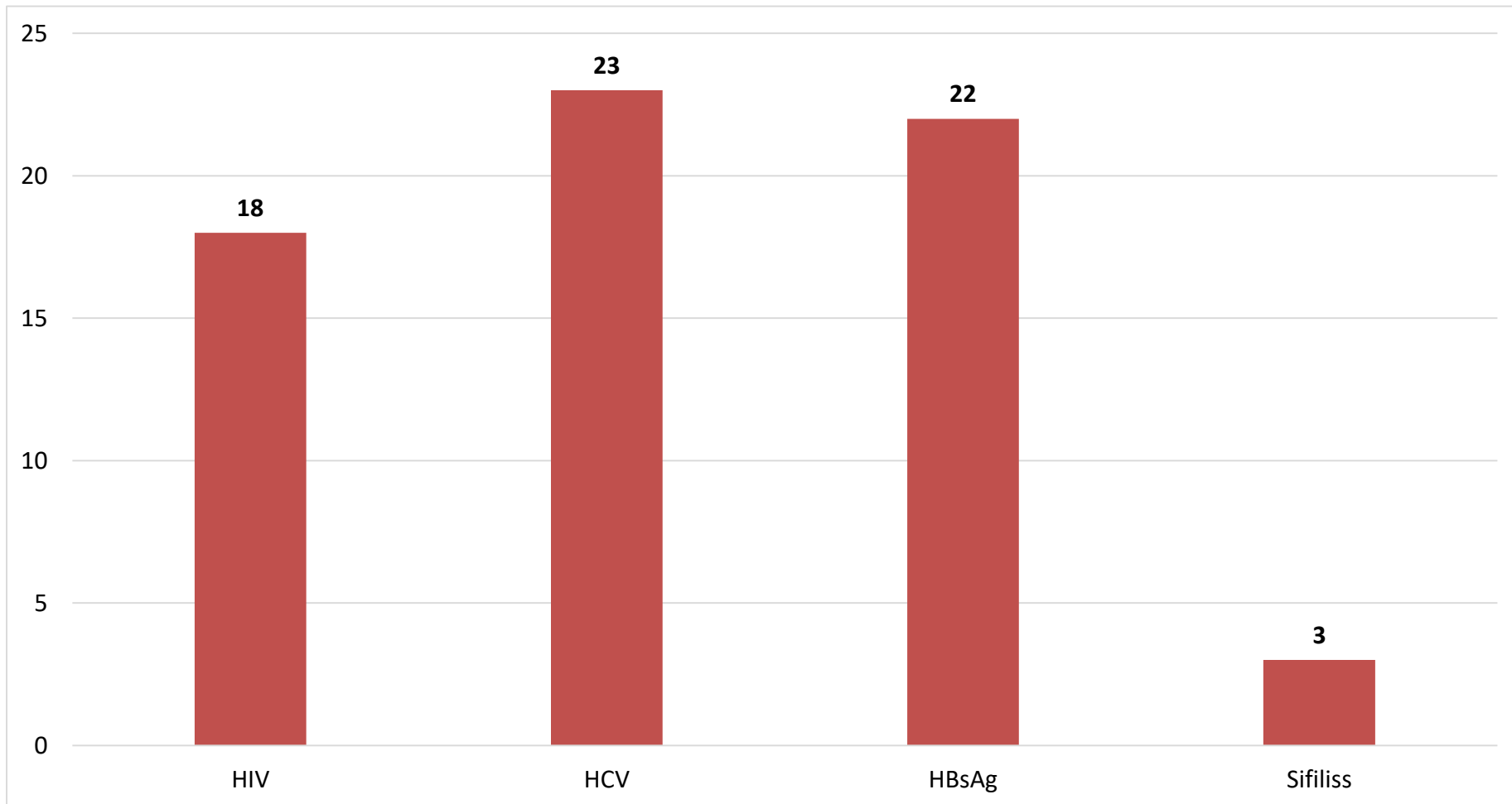

*kabinets darbu uzsāka 2017.gada rudenī



Slimību profilakses un
kontroles centrs

Jelgavas atkarību profilakses punkts (kabinets)



Slimību profilakses un
kontroles centrs

Jelgavas HPP darbības rādītāji 2014. - 2017.gadā

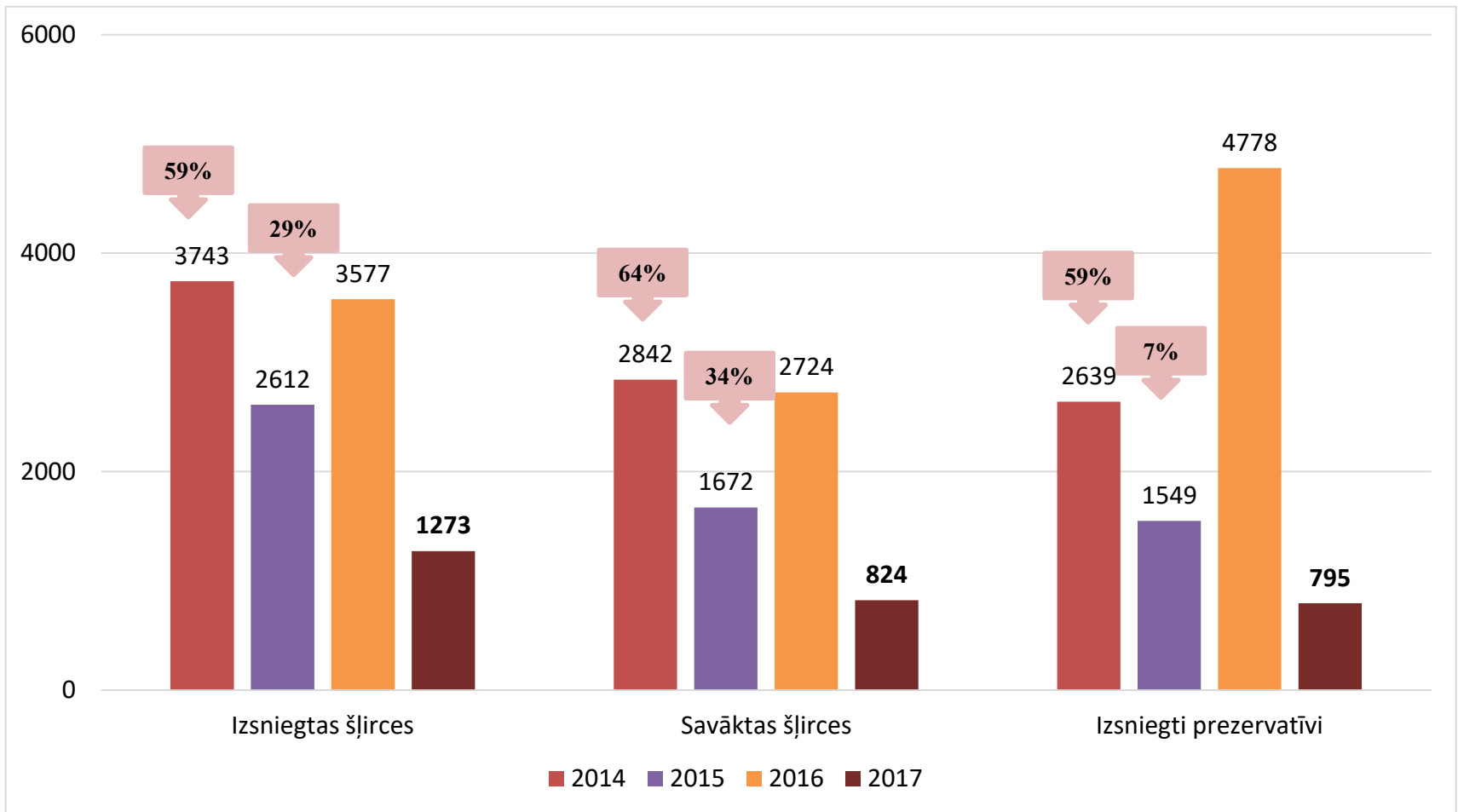

* Izsniegti (%) ielu darbā no kopējā
izsniegto/savākto šļirču un prezervatīvu skaita



Slimību profilakses un
kontroles centrs

Jelgavas HPP darbības rādītāji 2014. - 2017.gadā

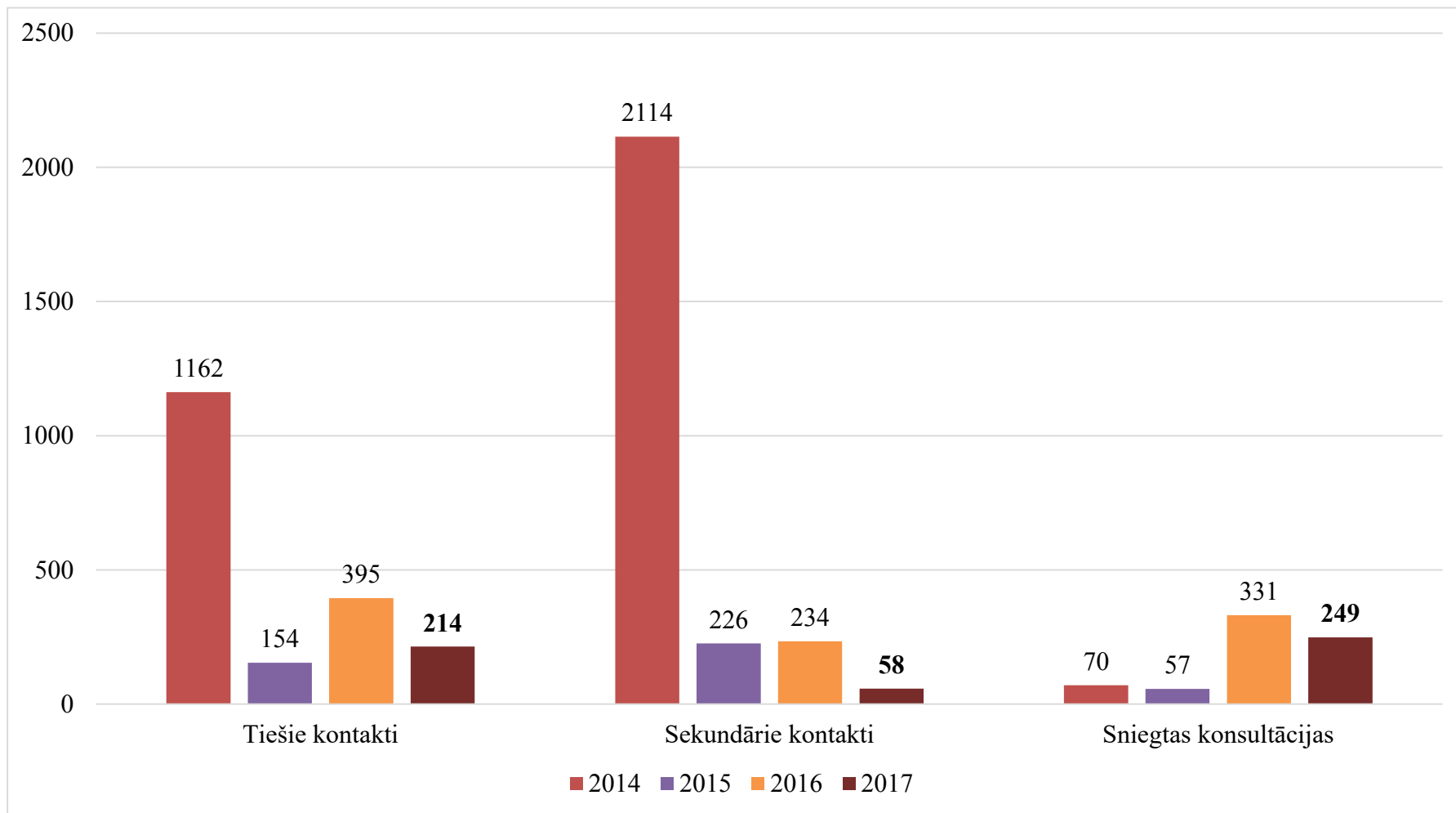



Ekspresdiagnostikas rādītāji klientiem Jelgavas HPP 2013. - 2017.gadā

Slimību profilakses un
kontroles centrs

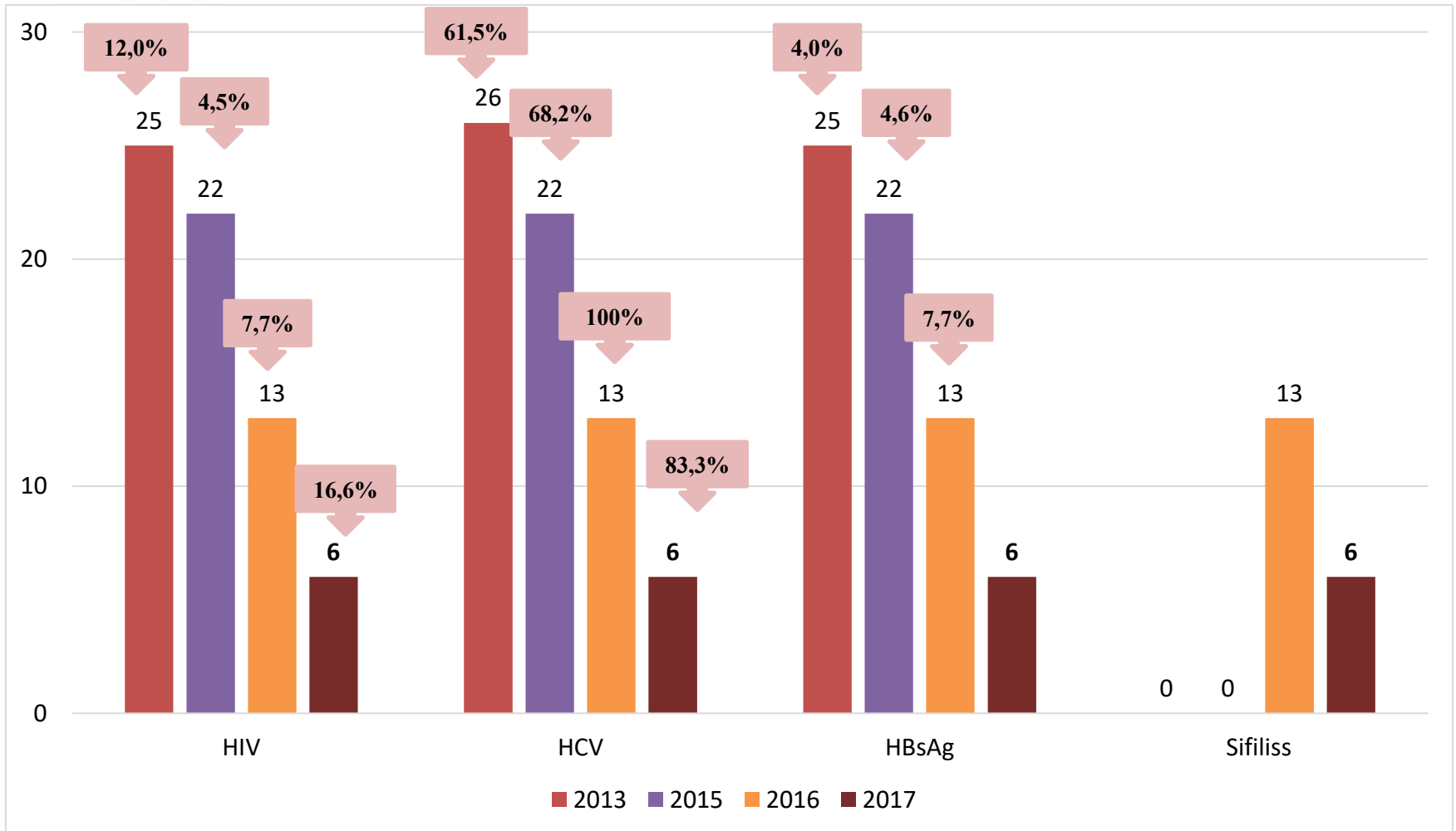



Ekspresdiagnostikas rādītāji apmeklētājiem Jelgavas HPP 2013. - 2017.gadā

Slimību profilakses un
kontroles centrs

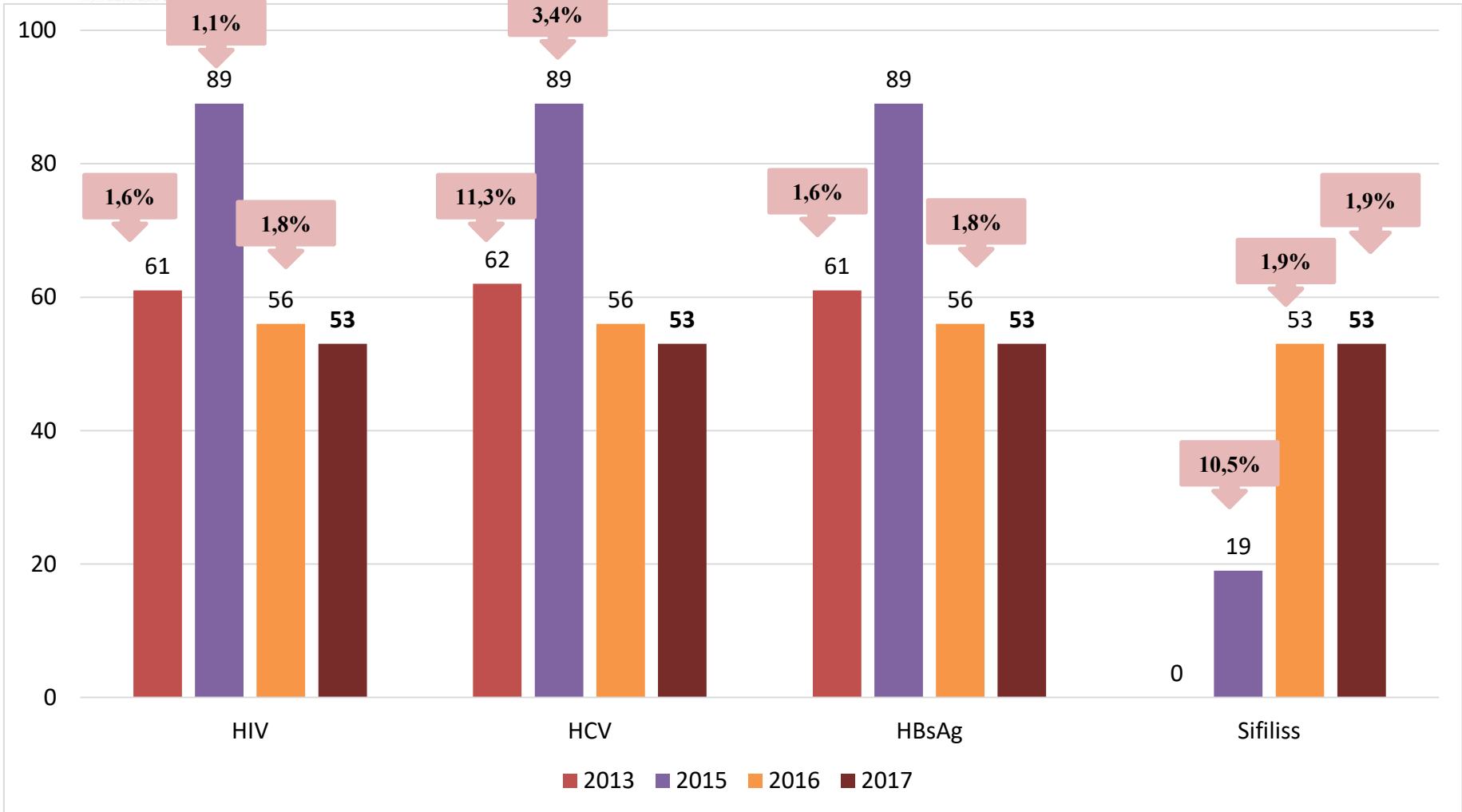



Slimību profilakses un
kontroles centrs

Jēkabpils «Zemā sliekšņa centrs» (kabinets un ielu darbs)



Slimību profilakses un
kontroles centrs

Jēkabpils HPP darbības rādītāji 2017.gadā

686 tiešie kontakti ar klientiem un apmeklētājiem



21 INL* (personas)



494 kontakti (INL HPP apmeklējumi)



351 konsultācijas INL



131 apmeklētājs



192 kontakts



192 konsultācijas apmeklētājiem

**kabineta darbs*



Slimību profilakses un kontroles centrs

Jēkabpils HPP darbības rādītāji 2014. - 2017.gadā (kabinets + ielu darbs)

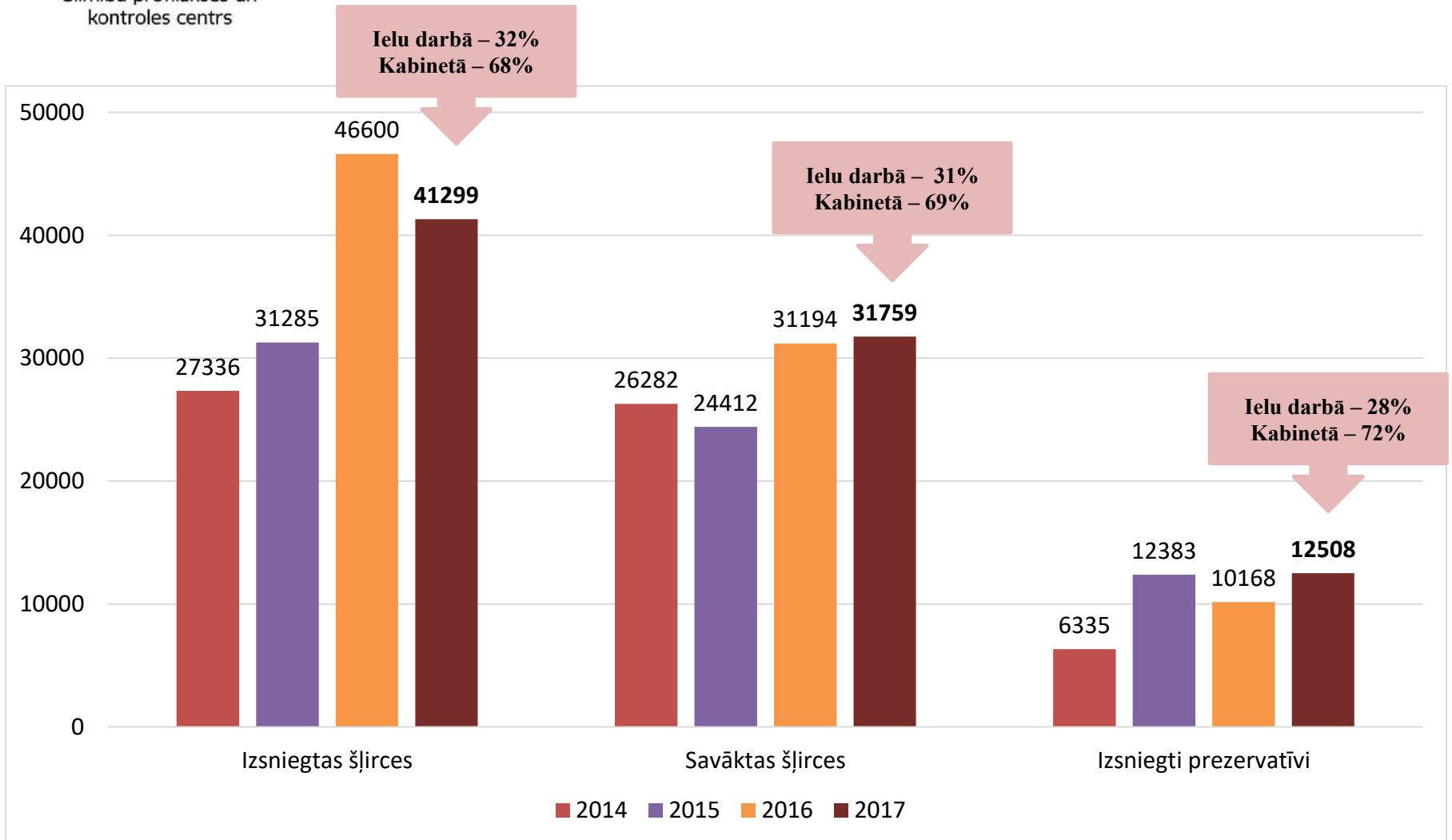



Slimību profilakses un
kontroles centrs

Jēkabpils HPP darbības rādītāji 2014. - 2017.gadā (kabinets + ielu darbs)

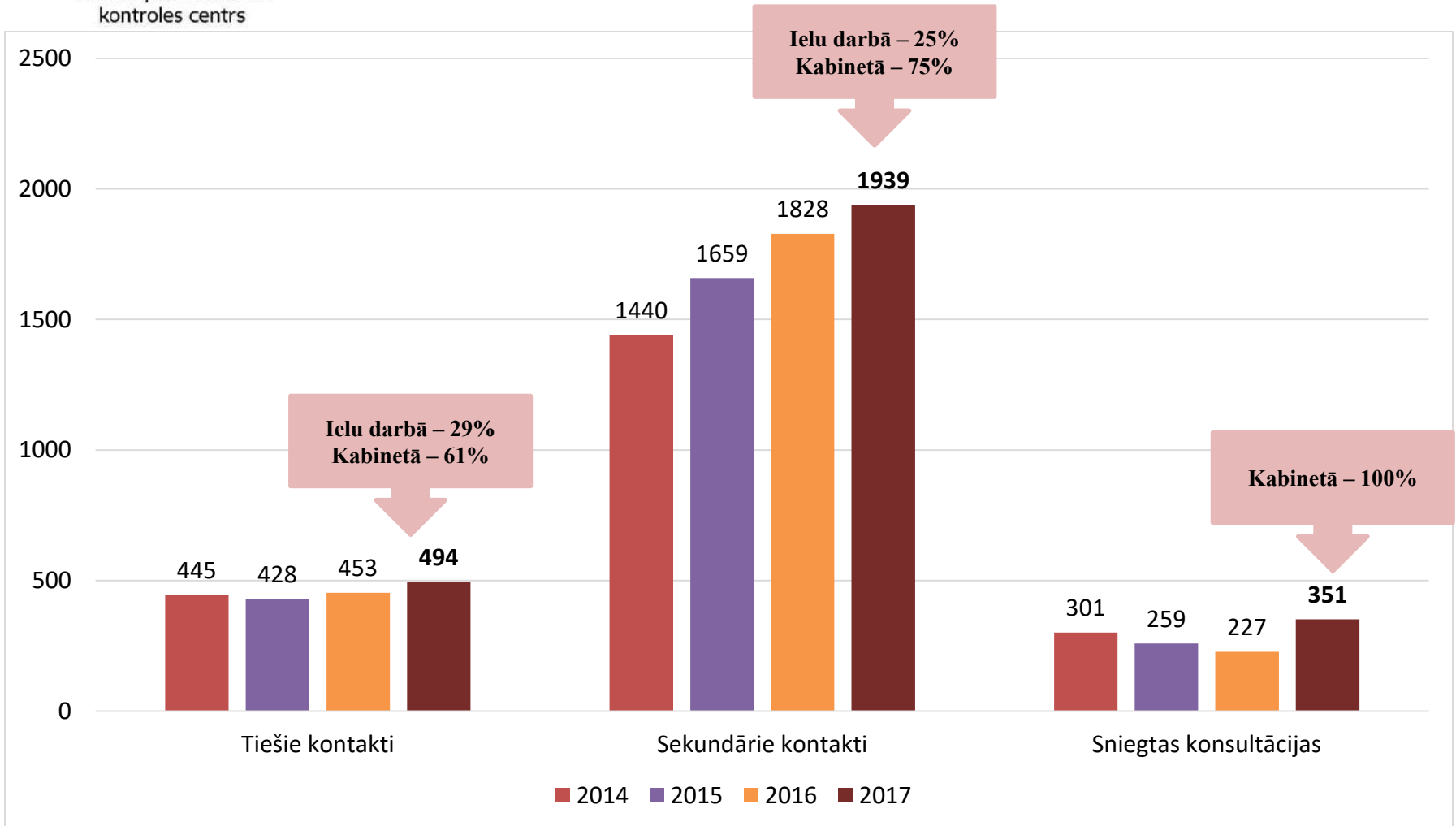



Ekspresdiagnostikas rādītāji klientiem Jēkabpils HPP 2014. - 2017.gadā

Slimību profilakses un
kontroles centrs

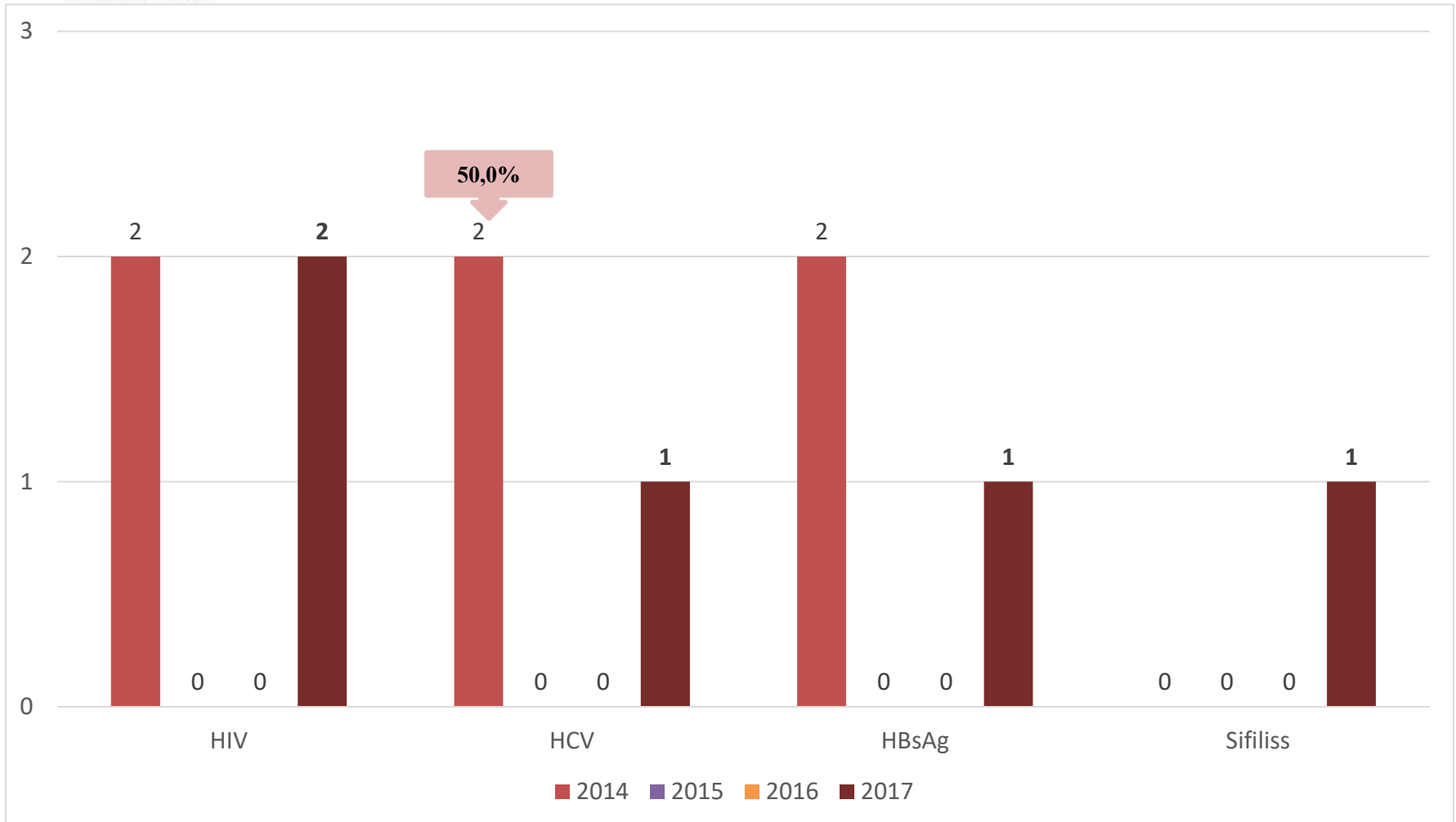



Slimību profilakses un
kontroles centrs

Ekspresdiagnostikas rādītāji apmeklētājiem Jēkabpils HPP 2014. - 2017.gadā

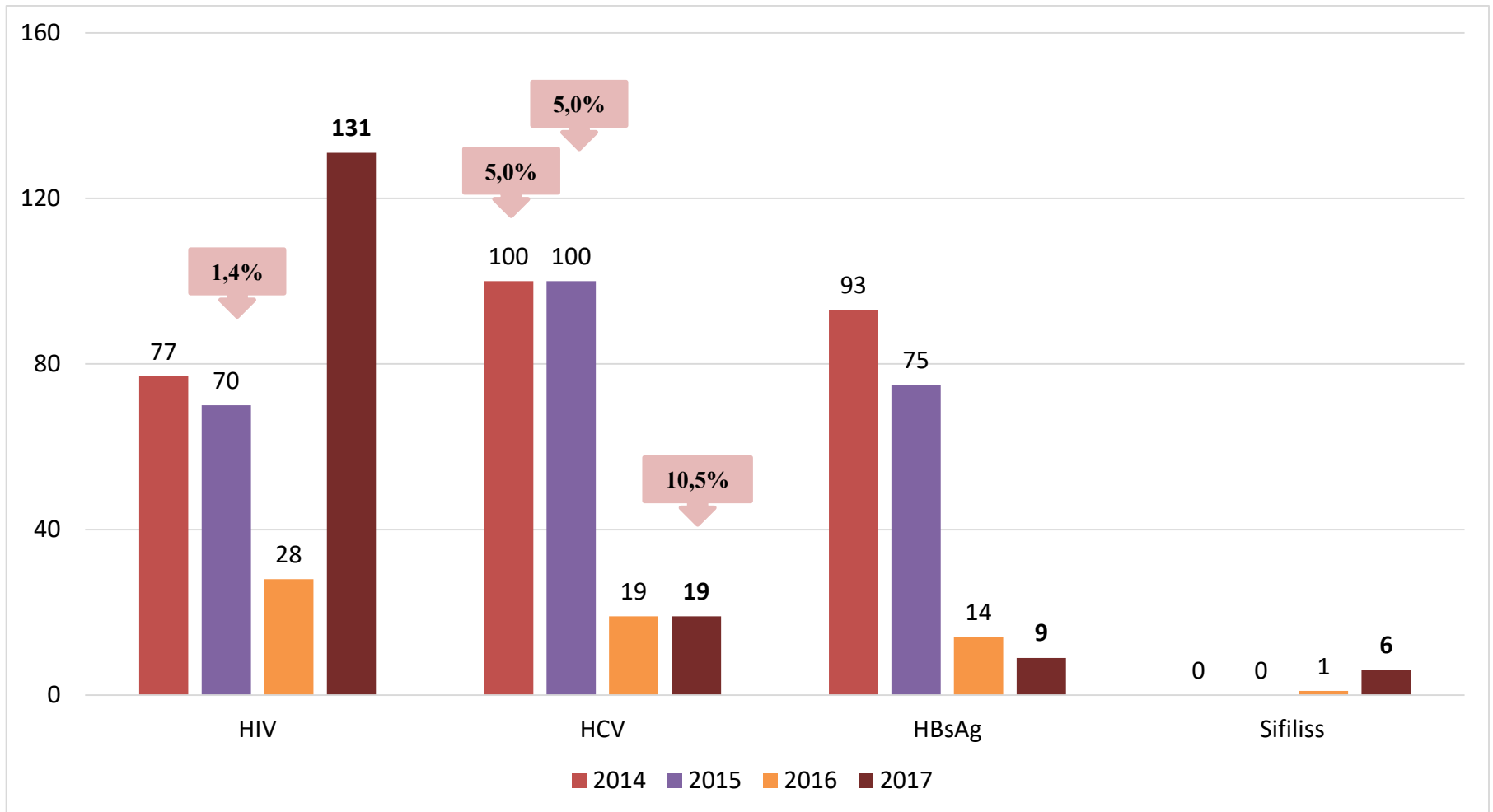



Slimību profilakses un
kontroles centrs

Klientu (INL) «portrets» 2017.gadā

Dzimums: **76%** - vīrieši; **24%** - sievietes.

Tautība: **48%** - krievu; **29%** - latviešu; **23%** - romu.

Izglītības līmenis: **38%** - pamatizglītība; **23%** - vidējā izglītība; **14%** - arodizglītība; 10% - nepabeigta vidējā; nepabeigta pamata - 10%; 5% - nav atzīmēts.

Vecums:

10% - ir vecumā līdz 25 gadiem;

90% - ir vecumā pēc 25 gadiem.

Pēdējās injicētās vielas: amfetamīns.



Slimību profilakses un
kontroles centrs

Jūrmalas atkarību profilakses kabinets (kabinets)



Slimību profilakses un
kontroles centrs

Jūrmalas HPP darbības rādītāji 2017.gadā

631 tiešie kontakti ar klientiem un apmeklētājiem



115 INL (personas)



569 kontakti (INL HPP apmeklējumi)



44 konsultācijas INL



43 apmeklētāji



62 kontakti



51 konsultācija apmeklētājiem



Jūrmalas HPP darbības rādītāji 2014. - 2017.gadā

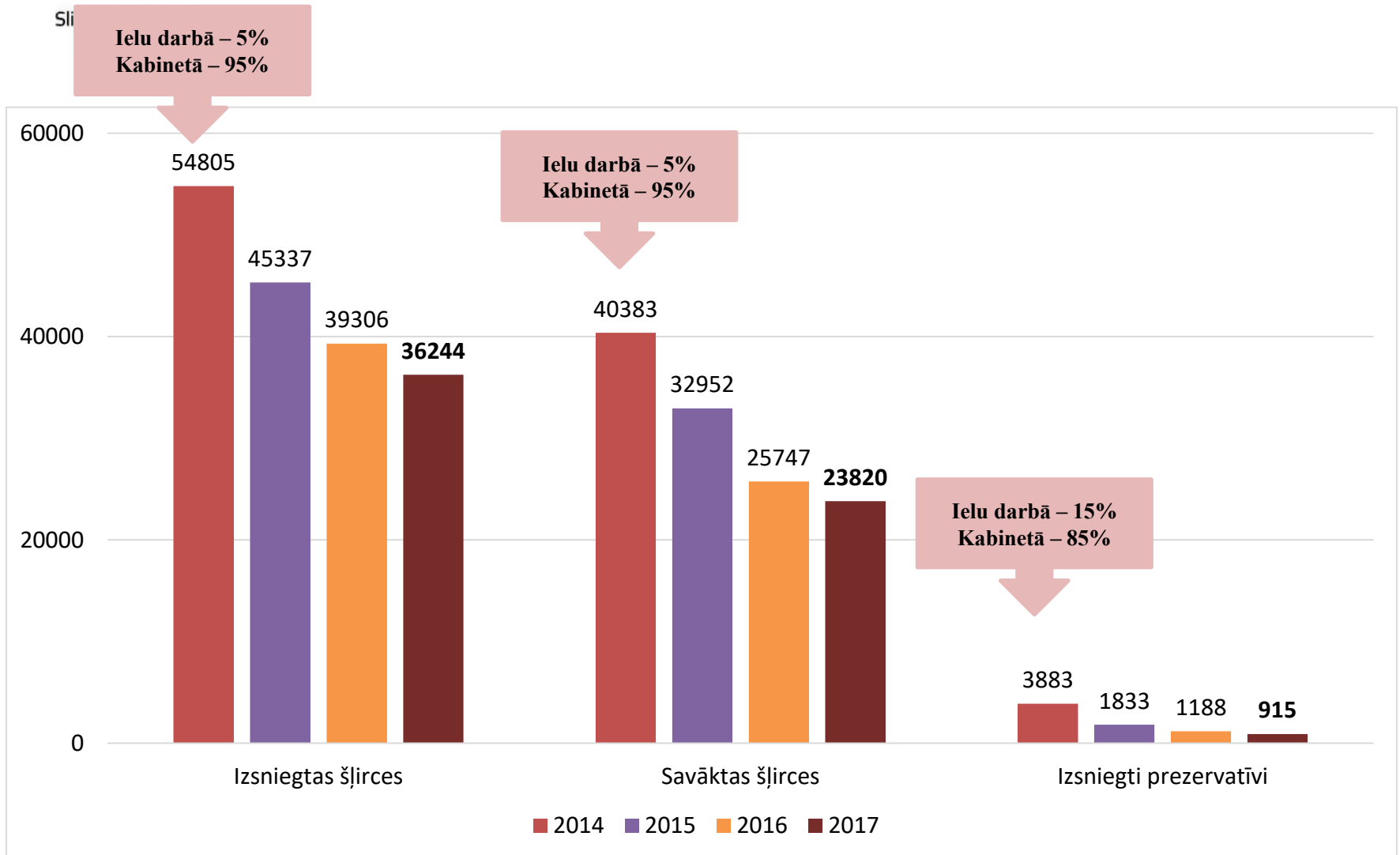



Slimību profilakses un
kontroles centrs

Jūrmalas HPP darbības rādītāji 2014. - 2017.gadā

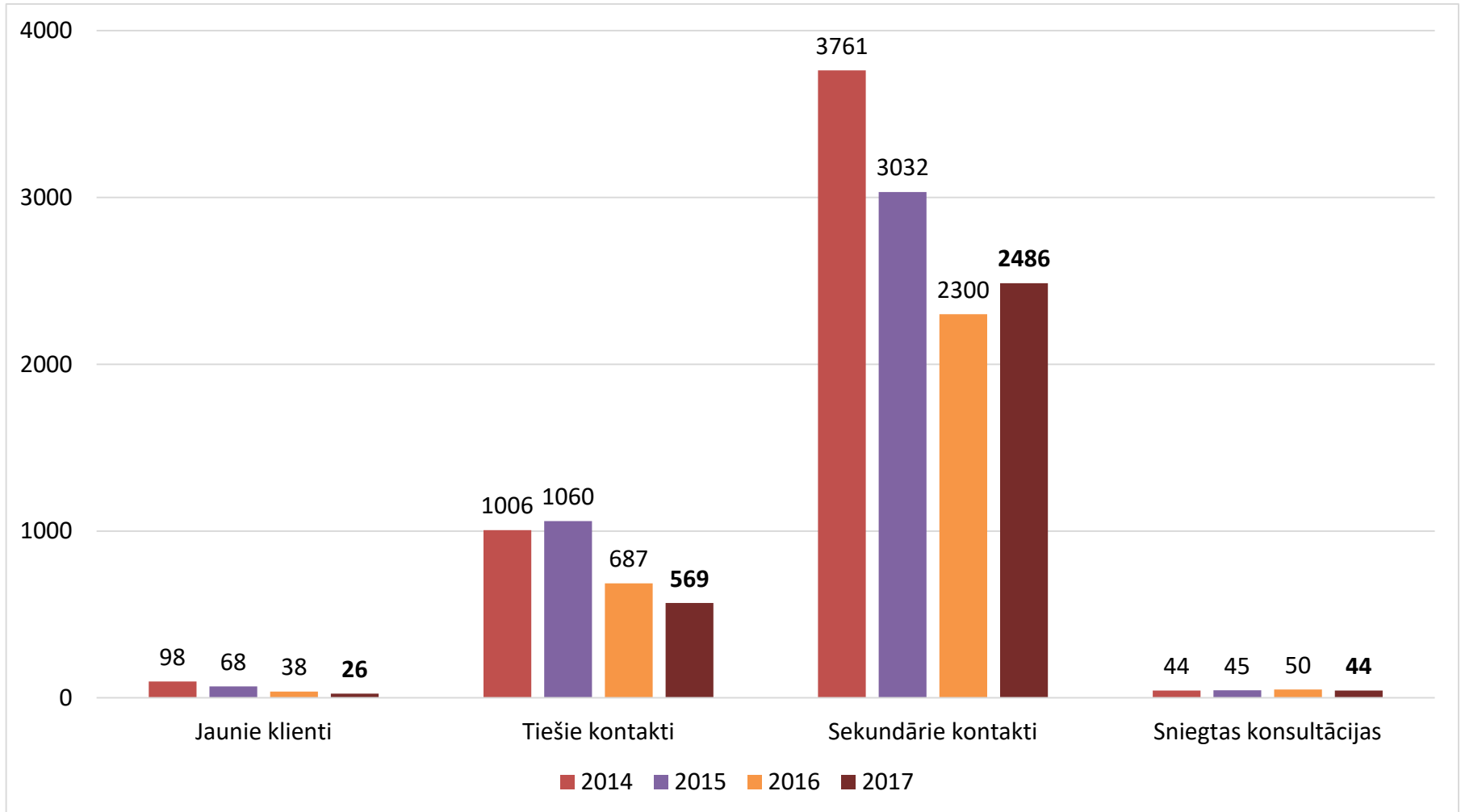



Ekspresdiagnostikas rādītāji klientiem Jūrmalas HPP 2014. - 2017.gadā

Slimību profilakses un
kontrolēs centrs

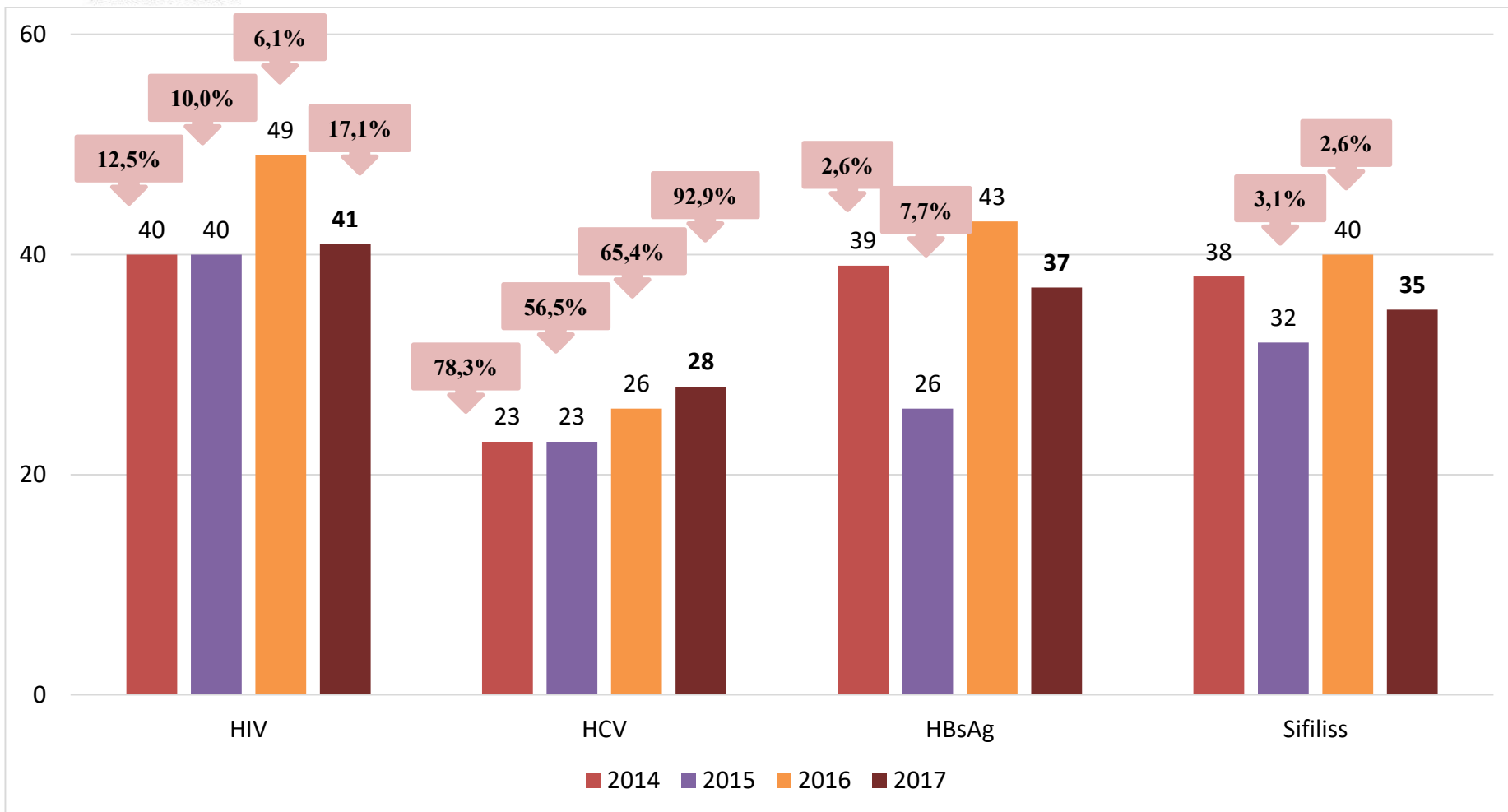



Slimību profilakses un
kontroles centrs

Ekspresdiagnostikas rādītāji apmeklētājiem Jūrmalas HPP 2014. - 2017.gadā

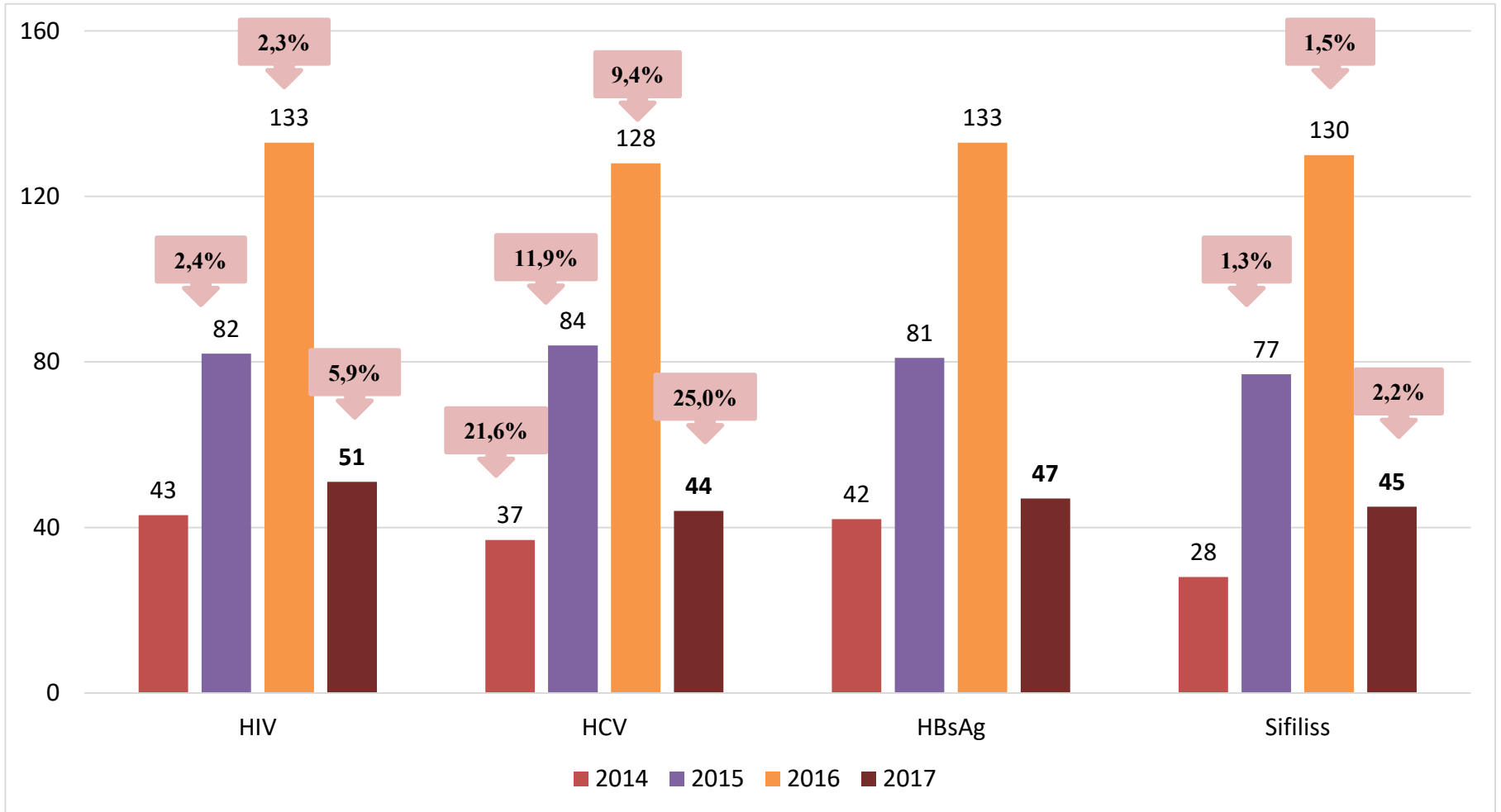



Slimību profilakses un
kontroles centrs

Klientu (INL) «portrets» 2017.gadā

Dzimums: **83%** - vīrieši; **17%** - sievietes.

Tautība: **59%** - krievu; **19%** - romu; **18%** - latviešu; 3% - nav atzīmēts; 1% - cita tautība.

Izglītības līmenis: **34%** - pamatizglītība; **23%** - vidējā izglītība; **13%** - nepabeigta pamata; 12% - arodizglītība; 10% - nav atzīmēts; 4% - nepabeigta vidējā; 2% - augstākā; 2% - cita.

Vecums:

8% - ir vecumā līdz 25 gadiem;

91% - ir vecumā pēc 25 gadiem.

Pēdējās injicētās vielas: amfetamīns, metamfetamīns, heroīns, buprenorfīns, metadons, subuksons, tramadols, fenataniils, karfentanils, subuteks.



Slimību profilakses un
kontroles centrs

Kuldīgas atkarību konsultāciju punkts



Slimību profilakses un
kontroles centrs

Kuldīgas HPP darbības rādītāji 2017.gadā

107 tiešie kontakti ar klientiem un apmeklētājiem



14 INL (personas)



71 kontakti (INL HPP apmeklējumi)



66 konsultācijas INL



22 apmeklētāji



36 kontakti



32 konsultācijas apmeklētājiem



Slimību profilakses un
kontroles centrs

Kuldīgas HPP darbības rādītāji 2014. - 2017.gadā

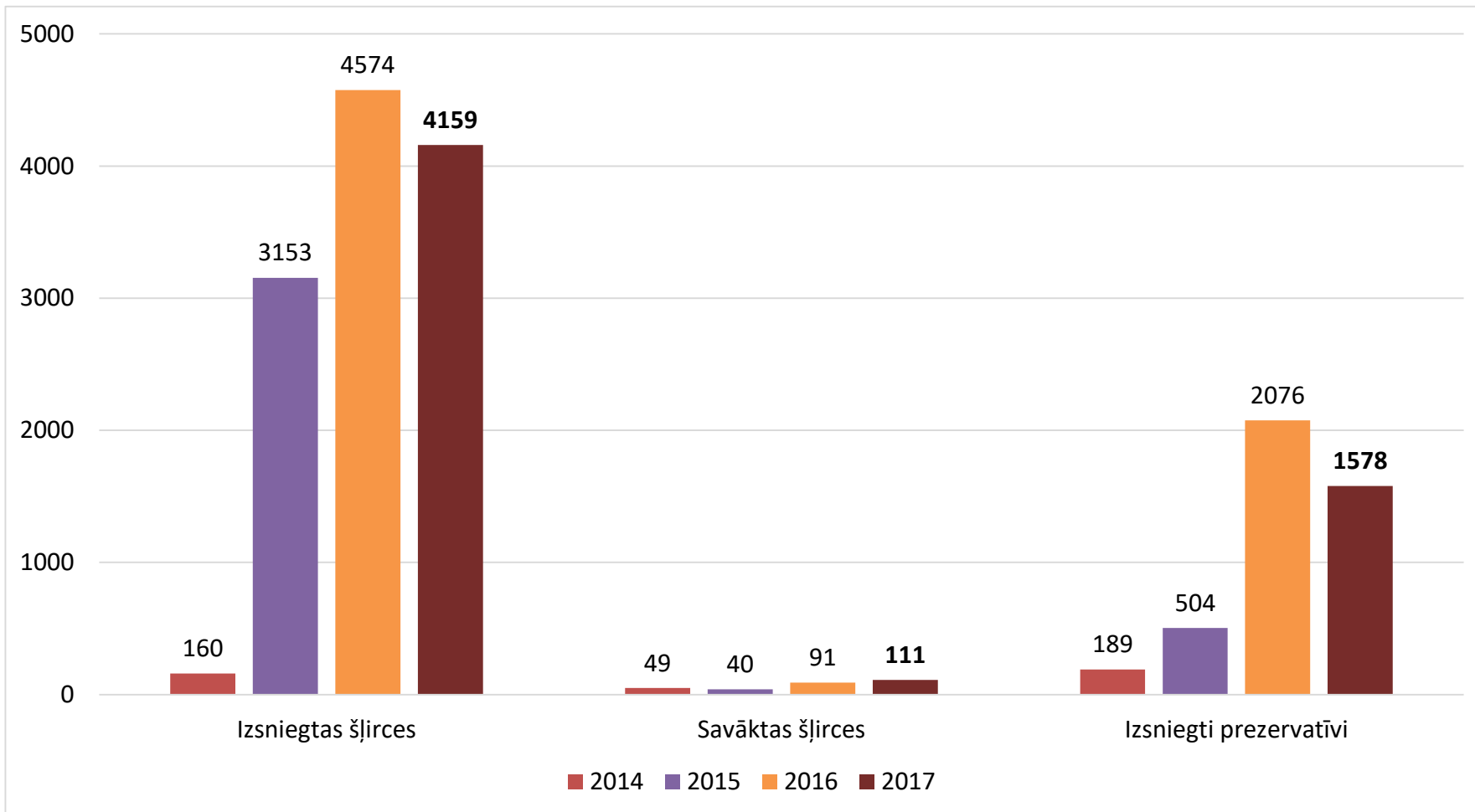



Slimību profilakses un
kontroles centrs

Kuldīgas HPP darbības rādītāji 2014. - 2017.gadā

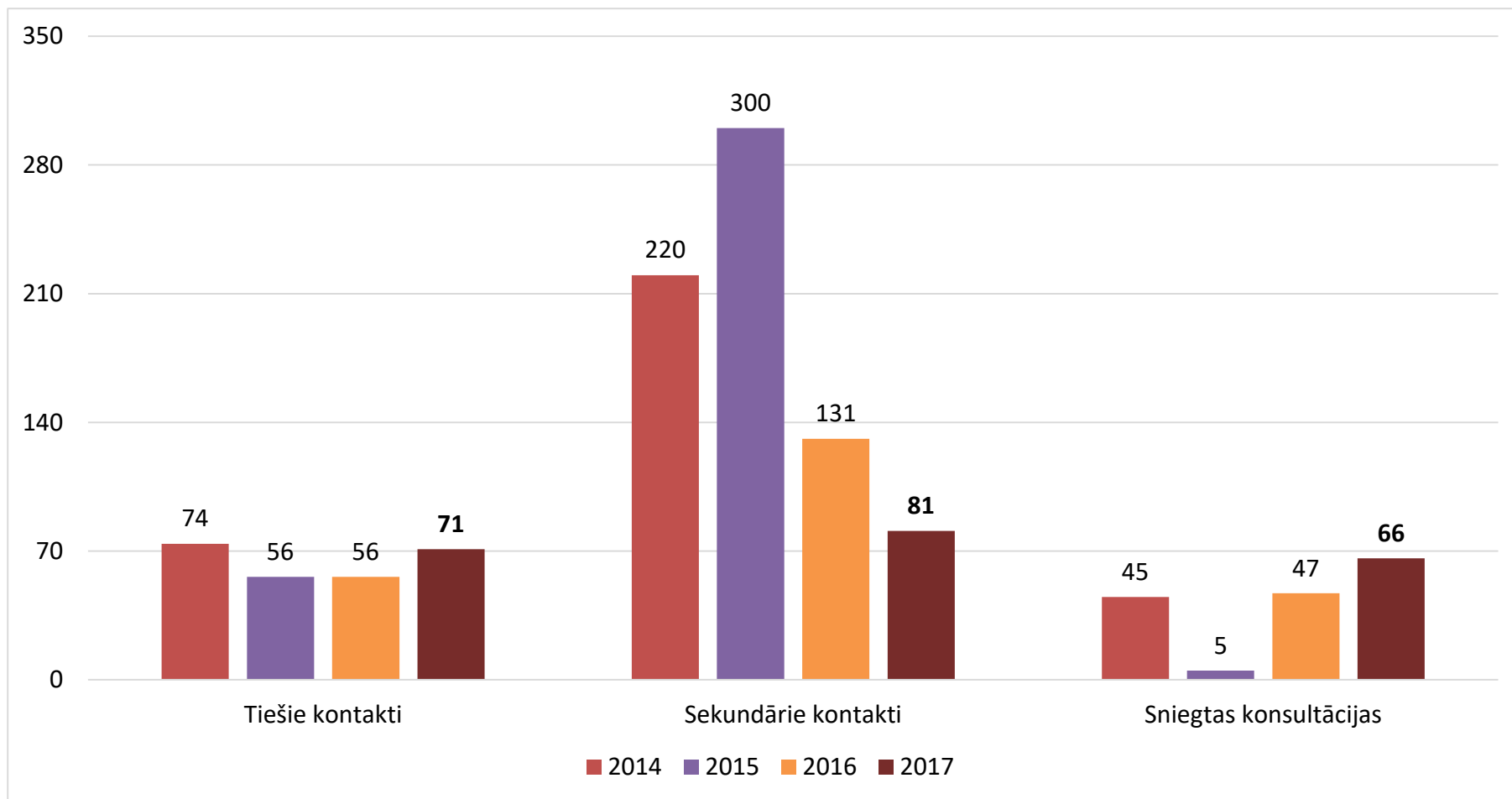



Slimību profilakses un
kontroles centrs

Ekspresdiagnostikas rādītāji klientiem Kuldīgas HPP 2014. - 2017.gadā

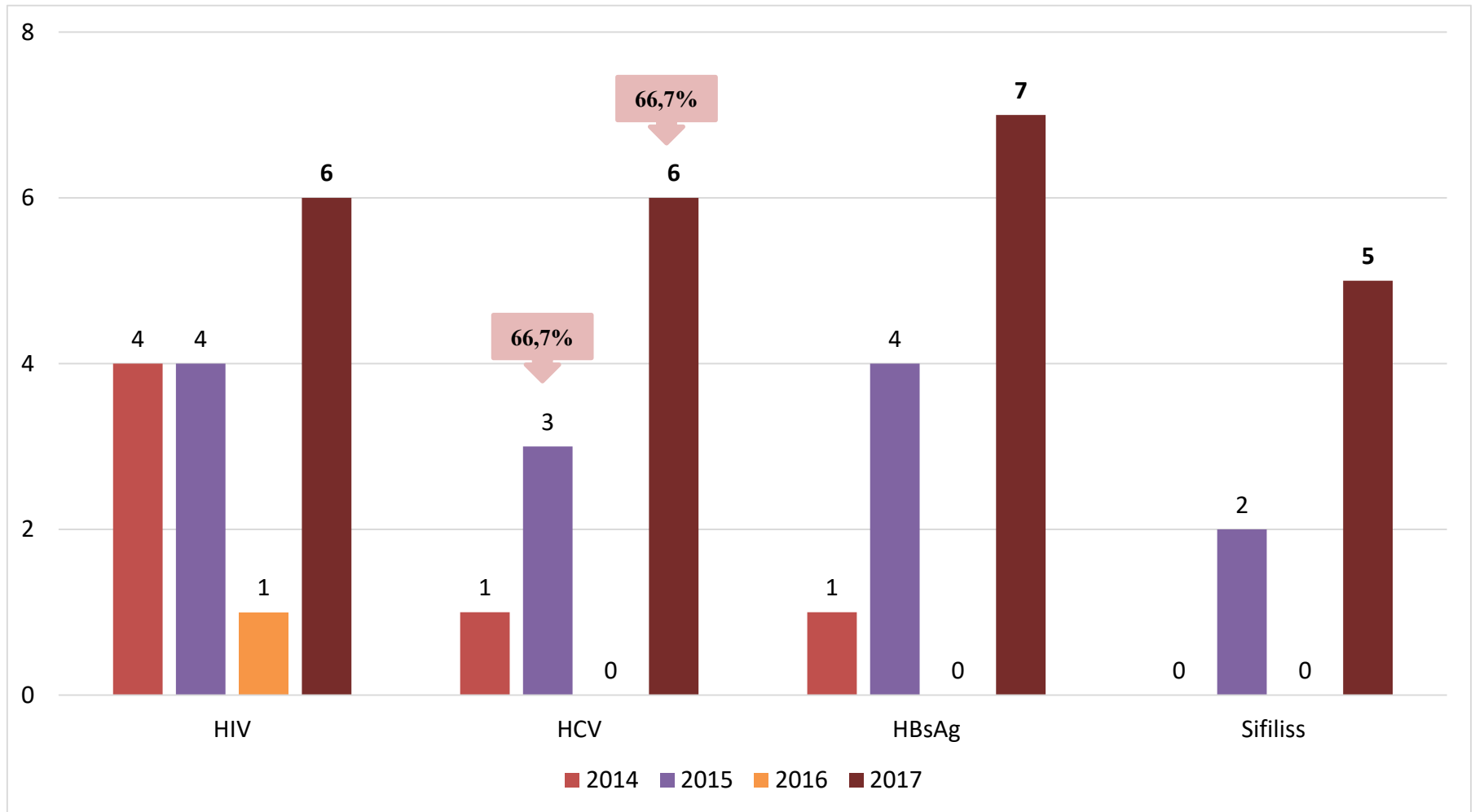



Ekspresdiagnostikas rādītāji apmeklētājiem Kuldīgas HPP 2015. - 2017.gadā

Slimību profilakses un
kontroles centrs

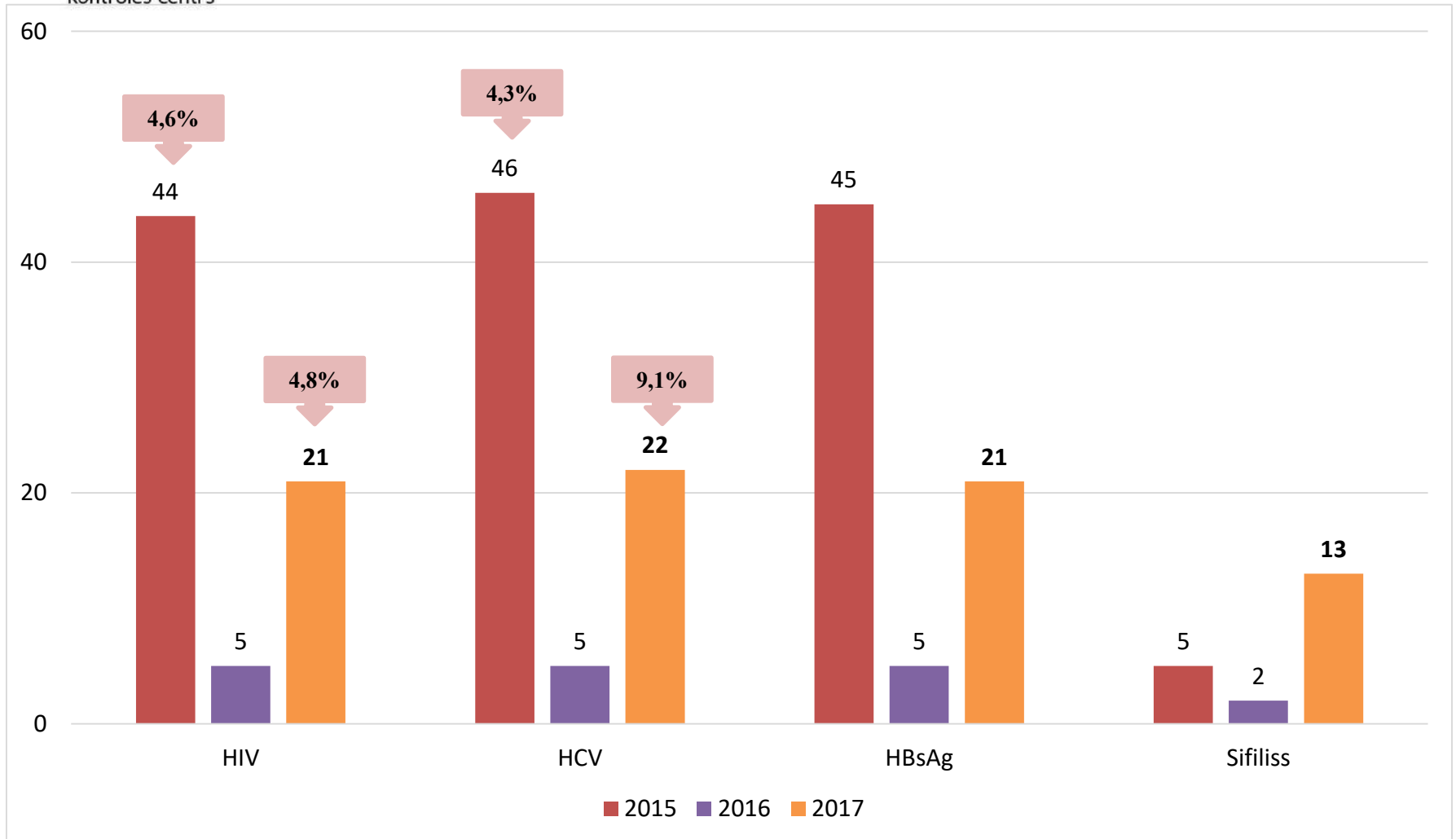



Slimību profilakses un
kontroles centrs

Klientu (INL) «portrets» 2017.gadā

Dzimums: **57%** - vīrieši; **43%** - sievietes.

Tautība: **72%** - latviešu; **21%** - romu; **7%** - krievu.

Izglītības līmenis: **36%** - pamatzglītība; **29%** - nepabeigta pamata; **21%** - vidējā izglītība; 14% - nav atzīmēts.

Vecums:

14% - ir vecumā līdz 25 gadiem;

86% - ir vecumā pēc 25 gadiem.

Pēdējās injicētās vielas: amfetamīns, heroīns, hanka, metamfetamīns.



Slimību profilakses un
kontroles centrs

Latvijas Sarkanā krusta HIV profilakses punkts Gaiziņa ielā



Ekspresdiagnostikas rādītāji apmeklētājiem LSK 2016. – 2017.gadā

Slimību profilakses un
kontroles centrs

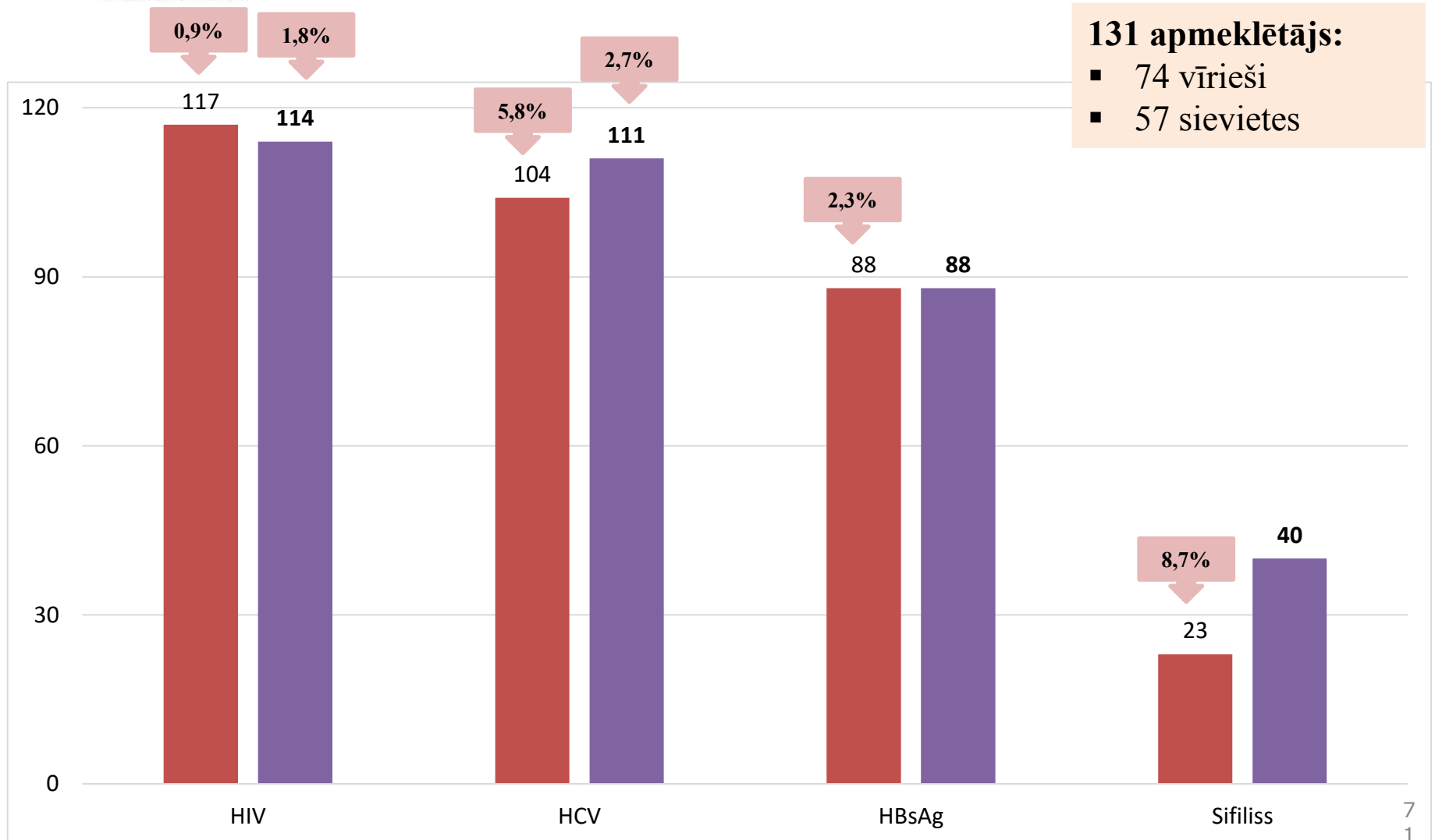



Slimību profilakses un
kontroles centrs

Liepājas «Atkarību profilakses centrs»



Slimību profilakses un
kontroles centrs

Liepājas HPP darbības rādītāji 2017.gadā

7954 tiešie kontakti ar klientiem un apmeklētājiem



44 INL (personas)



5645 kontakti (INL HPP apmeklējumi)



5641 konsultācijas INL



115 apmeklētāji



2309 kontakti



2295 konsultācijas apmeklētājiem



Slimību profilakses un
kontroles centrs

Liepājas HPP darbības rādītāji 2014. - 2017. gadā

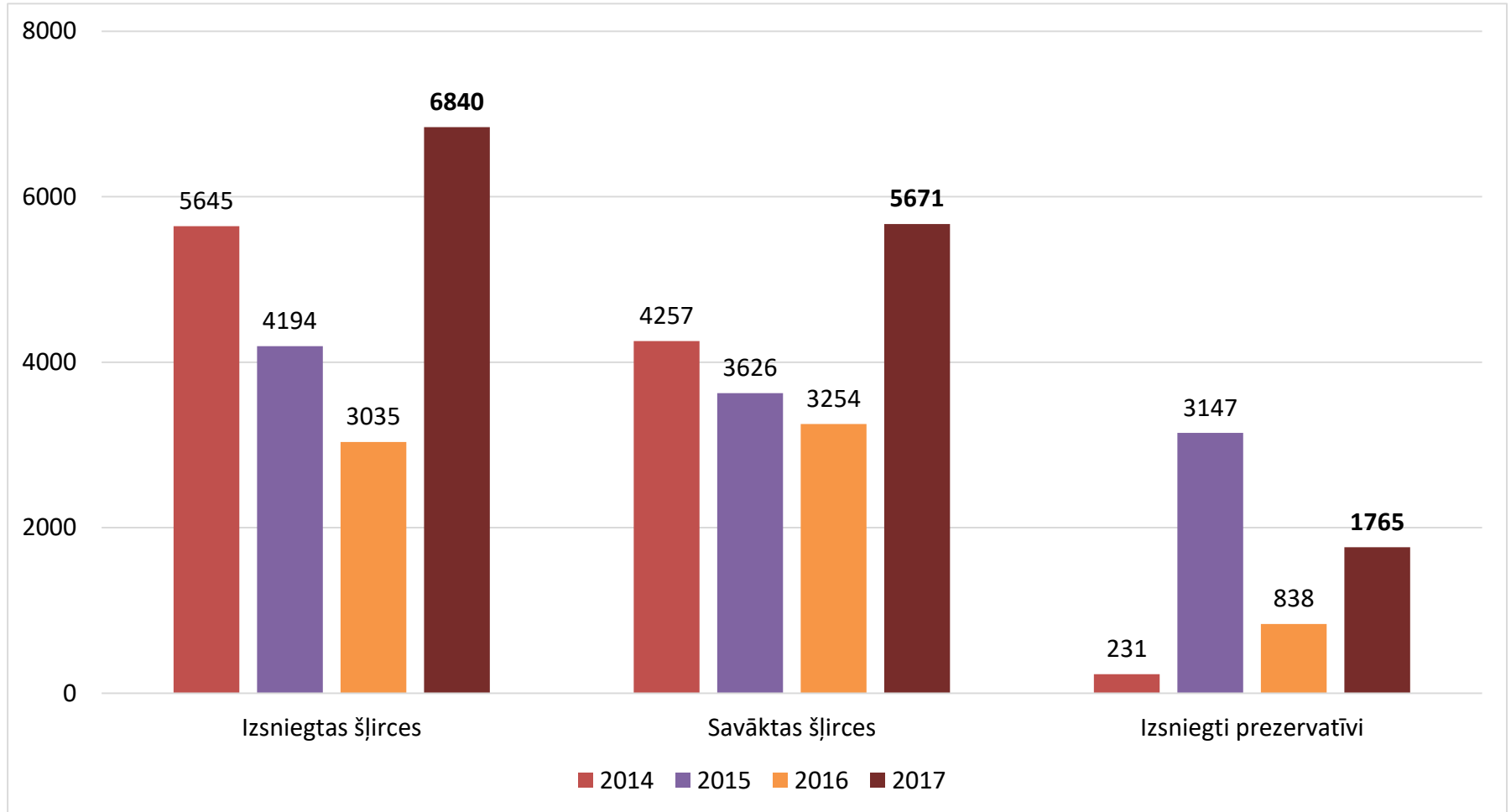



Slimību profilakses un
kontroles centrs

Liepājas HPP darbības rādītāji 2014. - 2017.gadā

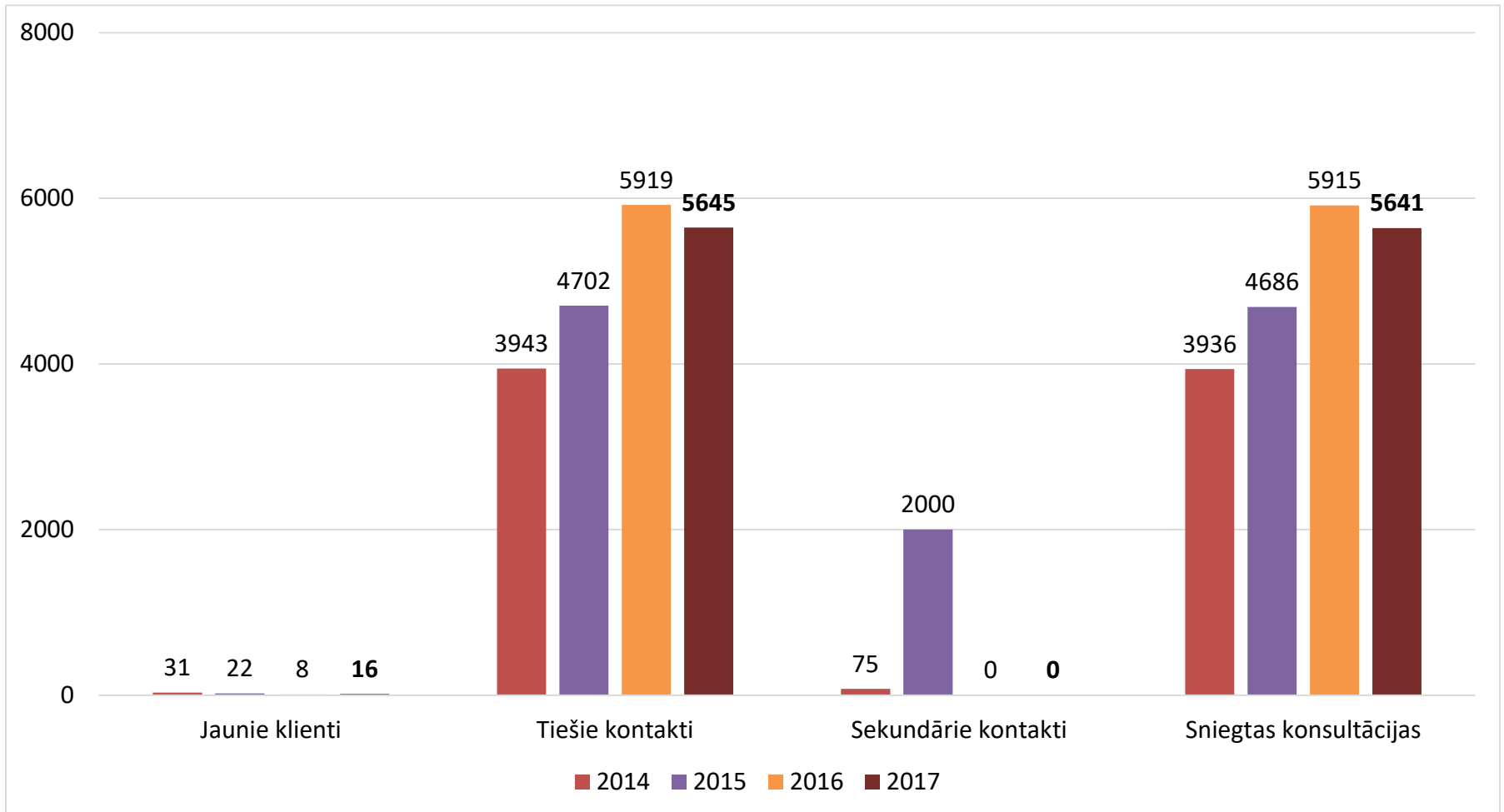



Slimību profilakses un
kontroles centrs

Ekspresdiagnostikas rādītāji klientiem Liepājas HPP 2014. - 2017.gadā

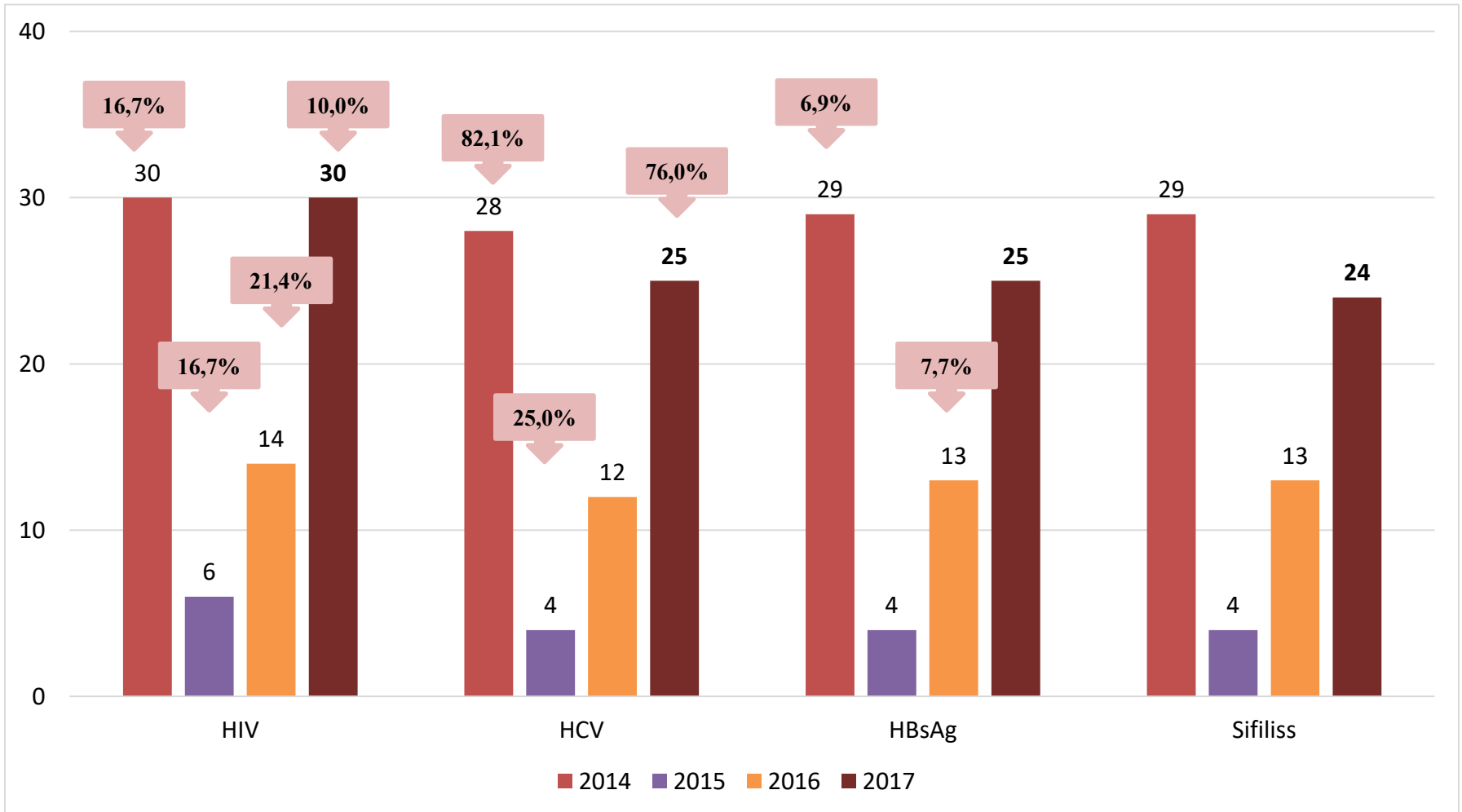



Ekspresdiagnostikas rādītāji apmeklētājiem Liepājas HPP 2014. - 2017.gadā

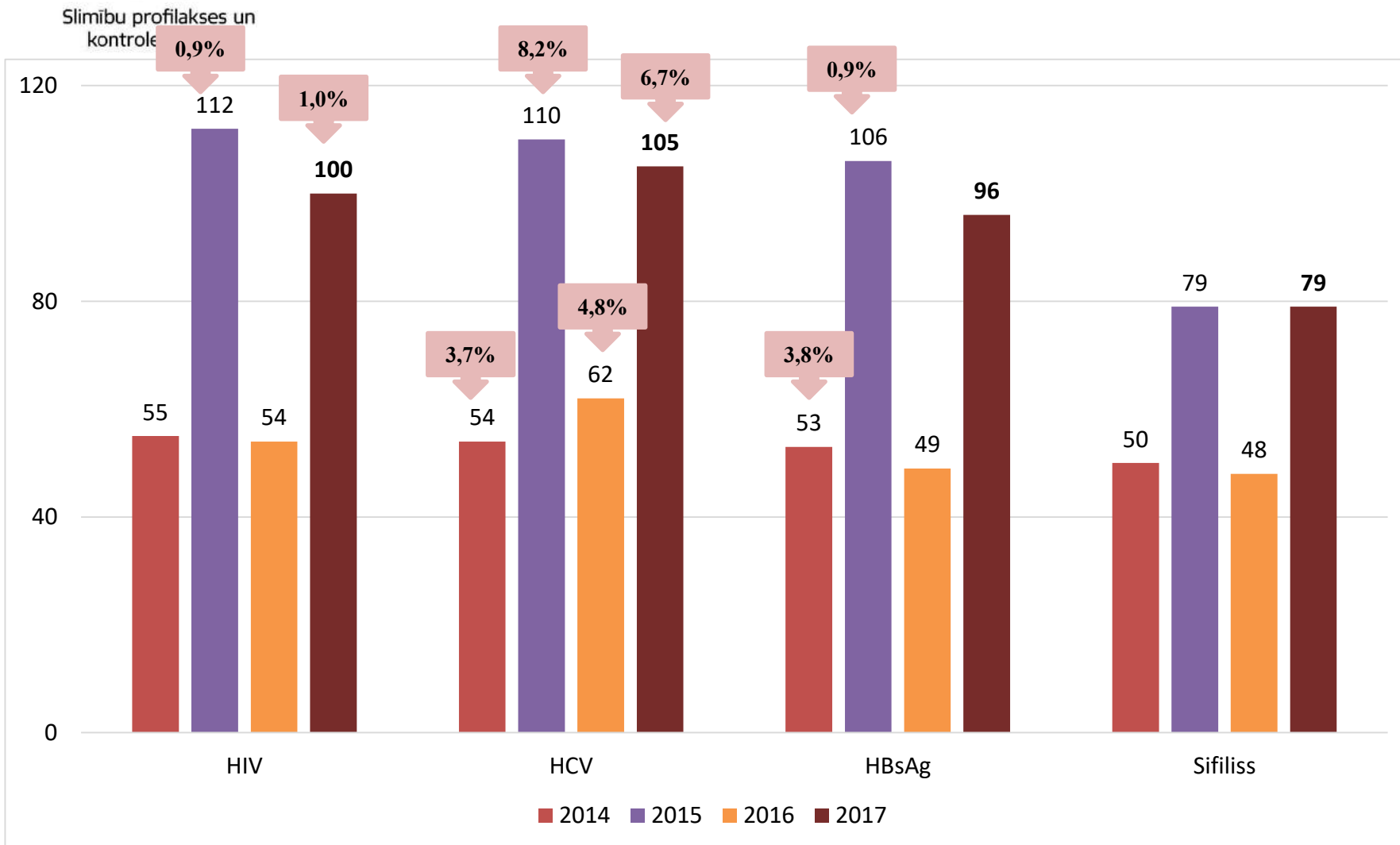



Slimību profilakses un
kontroles centrs

Klientu (INL) «portrets» 2017.gadā

Dzimums: **93%** - vīrieši; **7%** - sievietes.

Tautība: **73%** - krievu; **14%** - cita tautība; **11%** - latviešu; 2% - nav atzīmēts.

Izglītības līmenis: **32%** - pamatizglītība; **27%** - vidējā izglītība; **18%** - nepabeigta vidējā; 11% - nav atzīmēts; 7% - arodizglītība; 5% - nepabeigta pamata.

Vecums:

2% - ir vecumā līdz 25 gadiem;

98% - ir vecumā pēc 25 gadiem.

Pēdējās injicētās vielas: amfetamīns, heroīns, efedrīns, tramadols, buprenorfīns, subuksons, mefedrons.



Slimību profilakses un
kontroles centrs

Ogres HIV profilakses punkts (kabinets un ielu darbs)



Slimību profilakses un
kontroles centrs

Ogres HPP darbības rādītāji 2017.gadā

2128 tiešie kontakti ar klientiem un apmeklētājiem



97 INL (personas)



1574 kontakti (INL apmeklējumi)



751 konsultācijas INL



144 apmeklētāji



554 kontakti



489 konsultācijas apmeklētājiem



Slimību profilakses un
kontrols centrs

Ogres HPP darbības rādītāji 2014. - 2017.gadā (kabinets + ielu darbs)

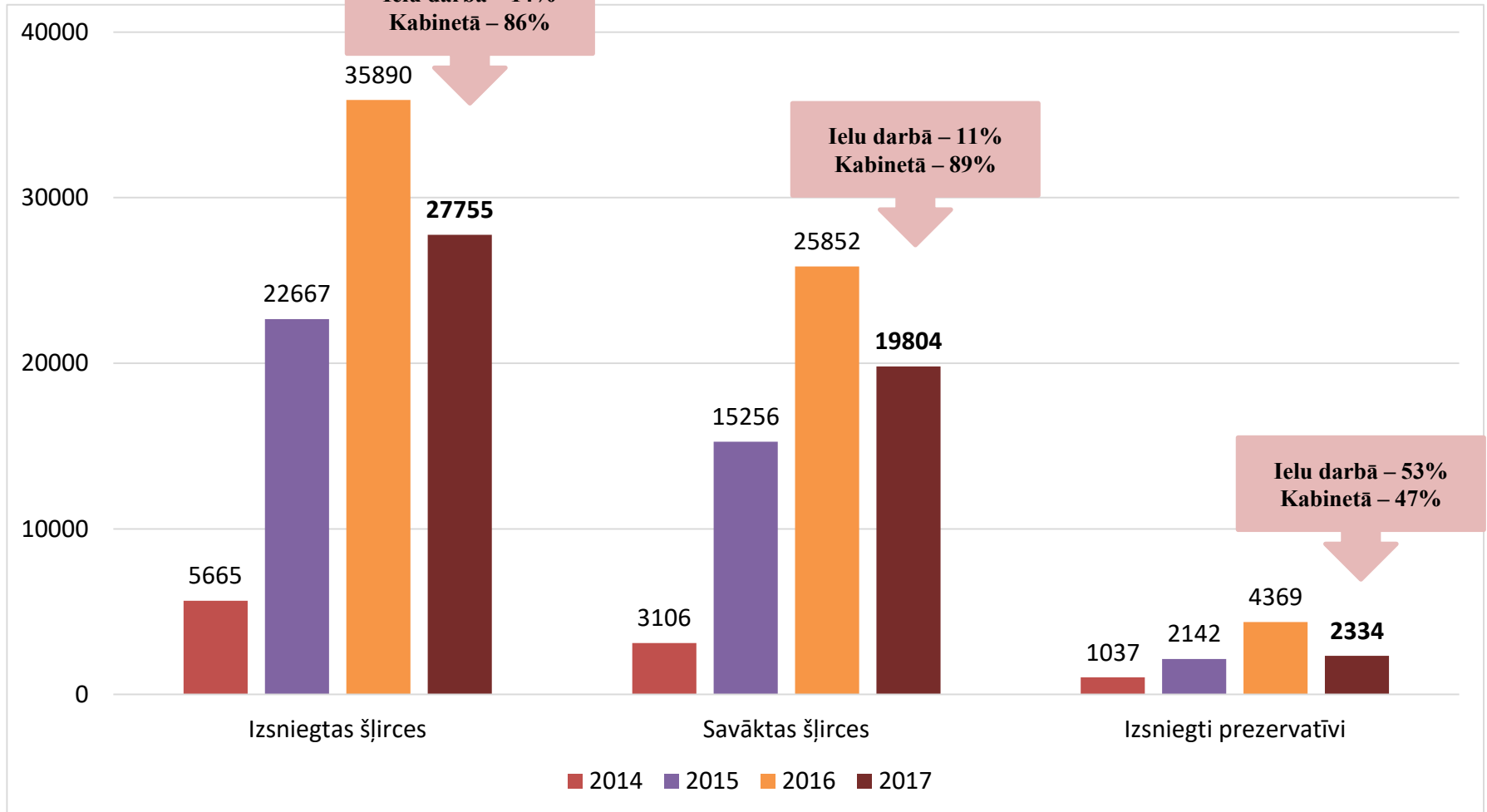



Slimību profilakses un
kontroles centrs

Ogres HPP darbības rādītāji 2014. - 2016.gadā

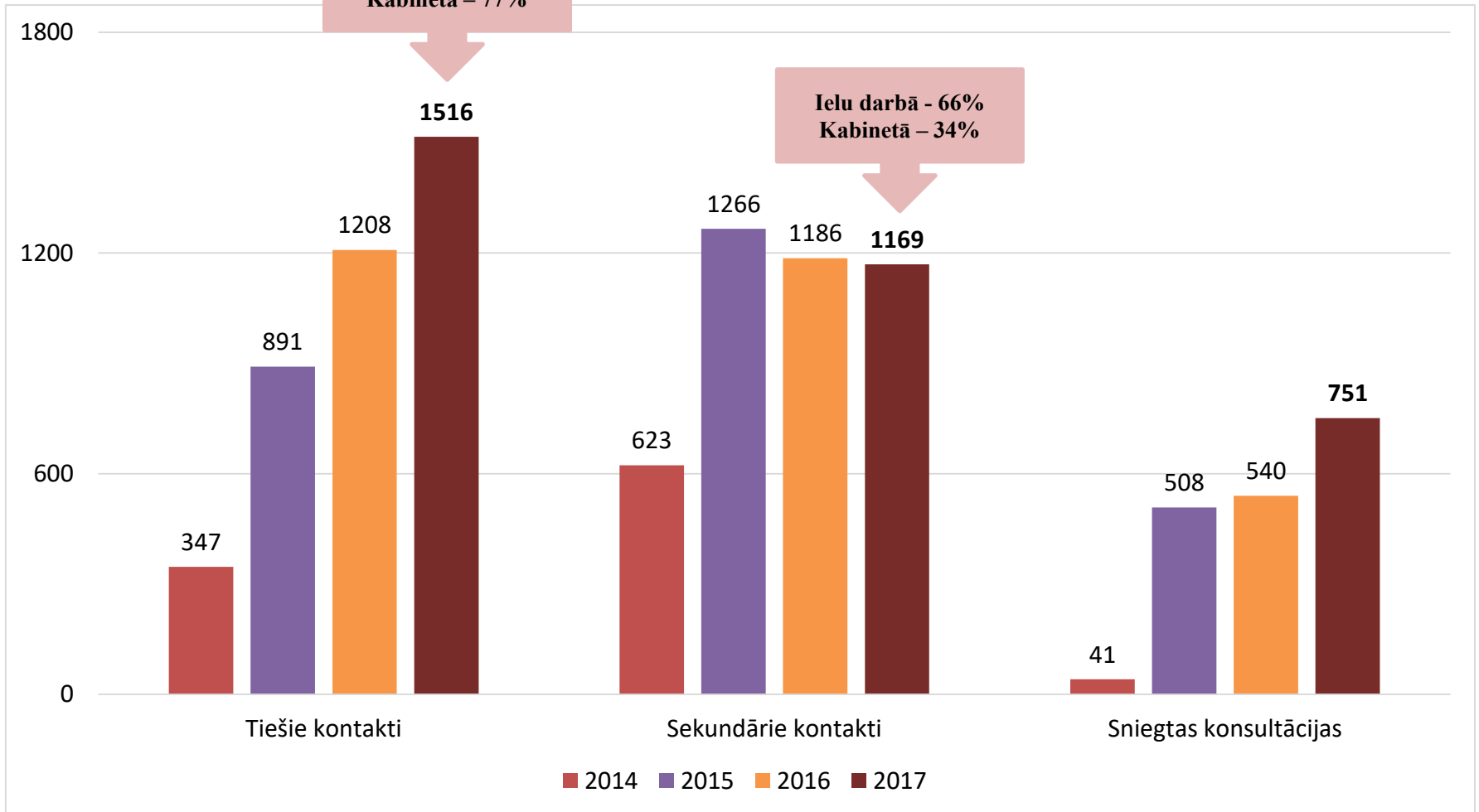

2017.gadā 62 sekundārie kontakti ar apmeklētājiem



Slimību profilakses un
kontroles centrs

Ekspresdiagnostikas rādītāji klientiem Ogres HPP 2014. - 2017.gadā

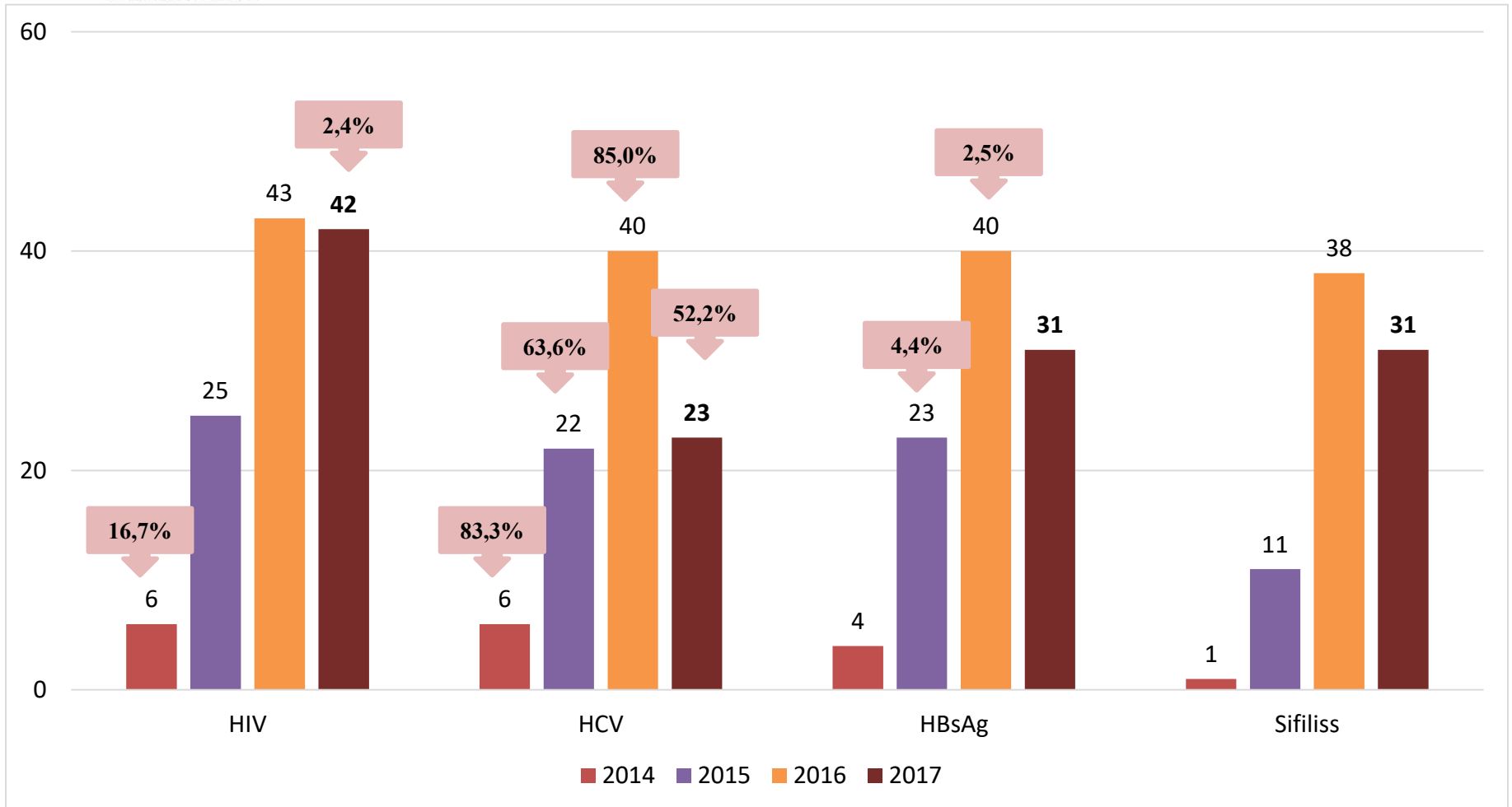



Slimību profilakses un
kontroles centrs

Ekspresdiagnostikas rādītāji apmeklētājiem Ogres HPP 2014. - 2017.gadā

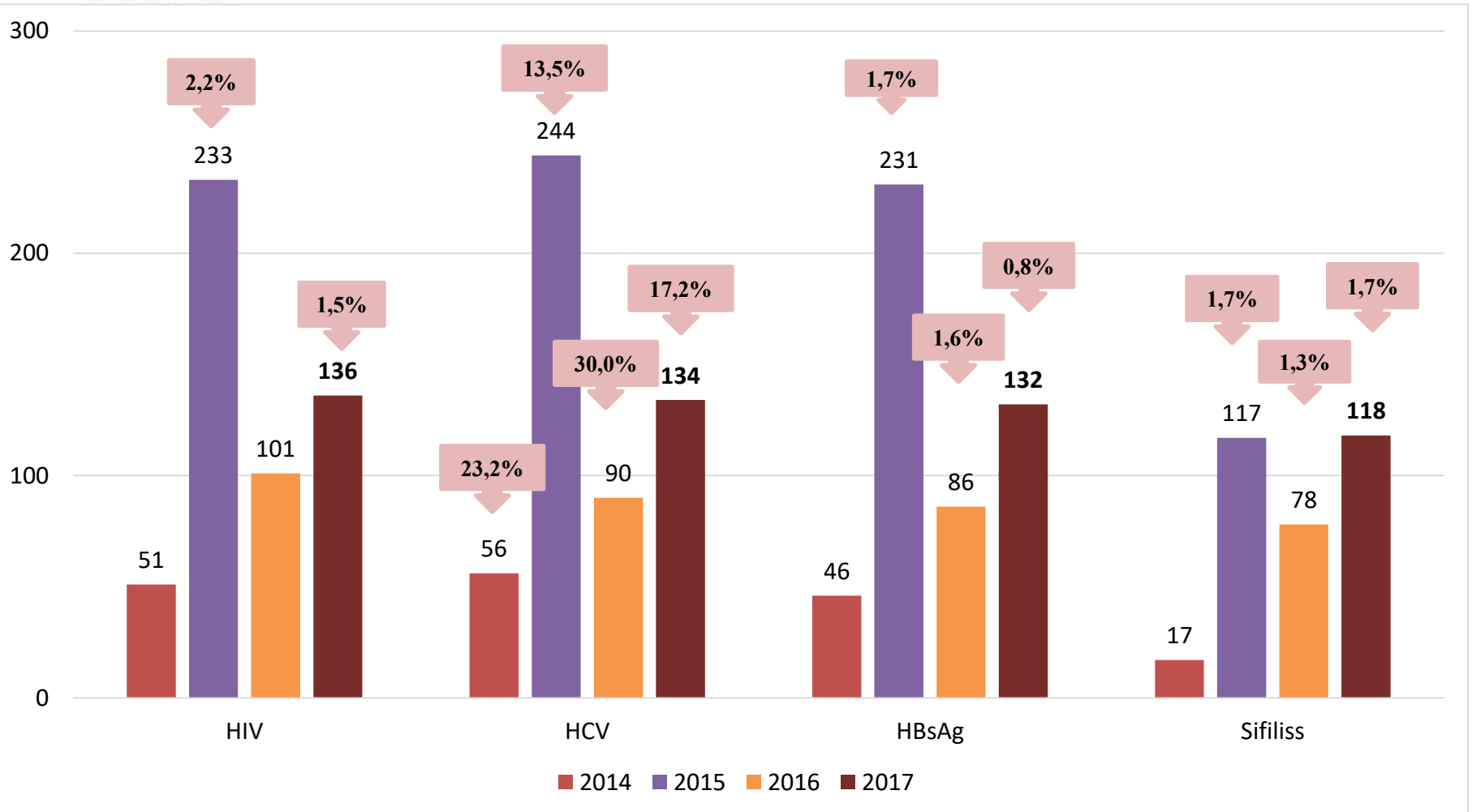



Slimību profilakses un
kontroles centrs

Klientu (INL) «portrets» 2017.gadā

Dzimums: **92%** - vīrieši; **8%** - sievietes.

Tautība: **54%** - latviešu; **39%** - krievu; **5%** - cita tautība; 2% - romu.

Izglītības līmenis: **61%** - pamatizglītība; **21%** - arodizglītība; **6%** - nepabeigta vidējā; 5% - nepabeigta pamata; 5% - vidējā; 1% - nav atzīmēts; 1% - augstākā.

Vecums:

13% - ir vecumā līdz 25 gadiem;

87% - ir vecumā pēc 25 gadiem.

Pēdējās injicētās vielas: amfetamīns, heroīns, hanka, buprenorfīns, metamfetamīns, subuksons, tramadols, metadons, pašu taisītas narkotikas.



Slimību profilakses un
kontroles centrs

Olaines HIV profilakses punkts



Slimību profilakses un
kontroles centrs

Olaines HPP darbības rādītāji 2017.gadā

287 tiešie kontakti ar klientiem un apmeklētājiem



20 INL (personas)



271 kontakti (INL HPP apmeklējumi)



1 konsultācija INL



8 apmeklētāji



16 kontakti



4 konsultācijas apmeklētājiem



Slimību profilakses un
kontroles centrs

Olaines HPP darbības rādītāji 2014. - 2017.gadā

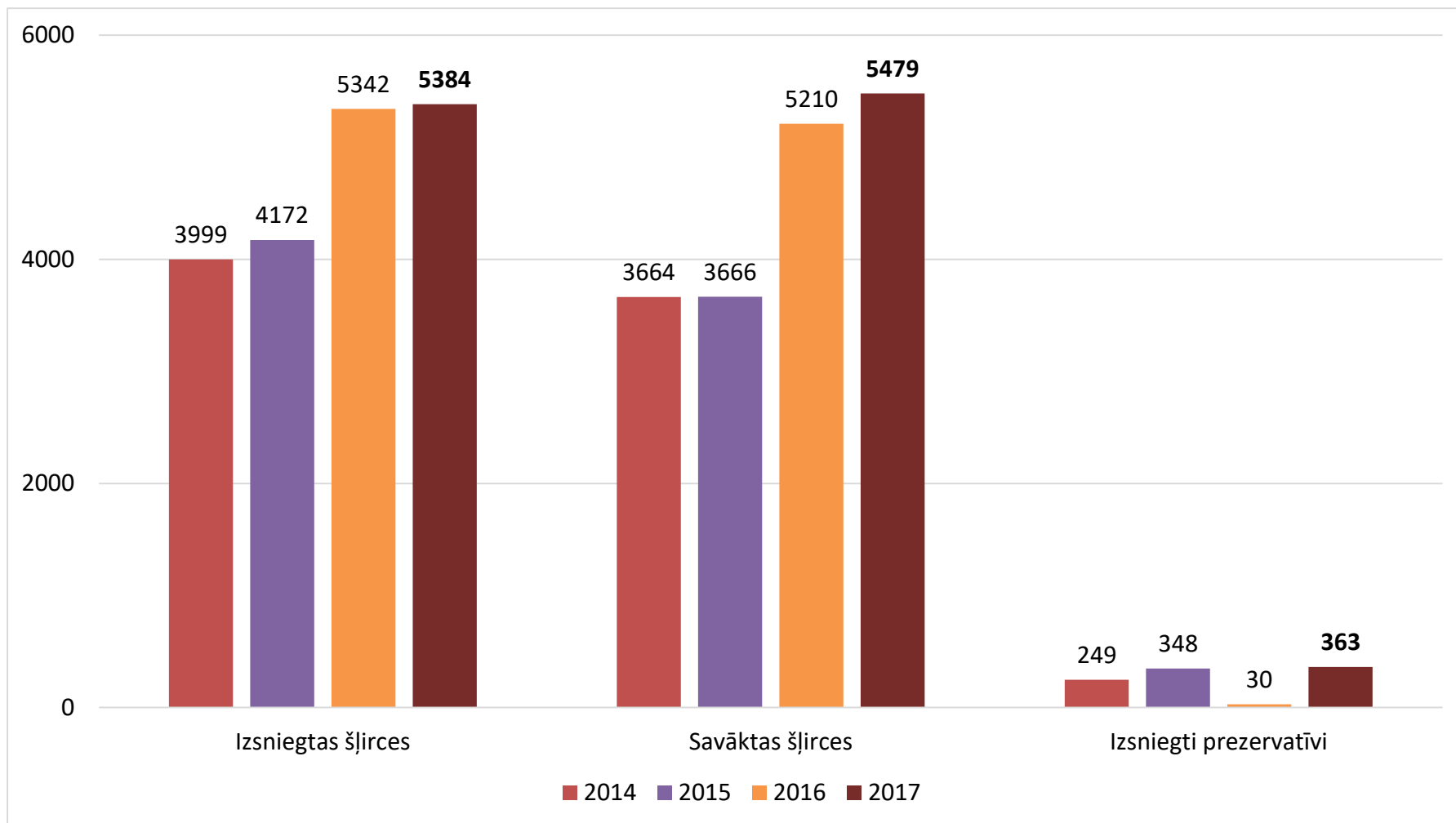



Slimību profilakses un
kontroles centrs

Olaines HPP darbības rādītāji 2014. - 2017.gadā

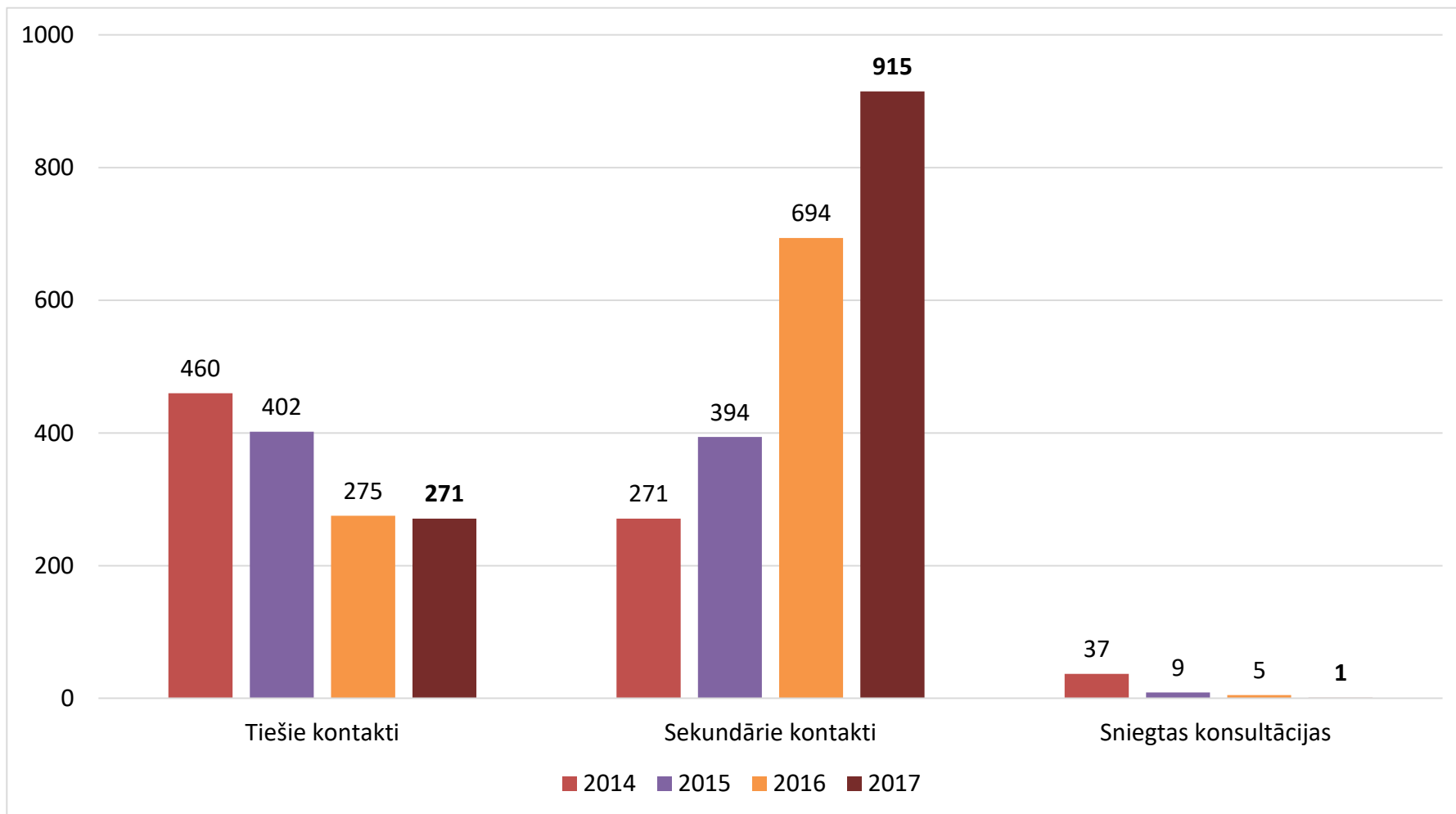



Ekspresdiagnostikas rādītāji klientiem Olaines HPP 2014. - 2017.gadā

Slimību profilakses un
kontroles centrs

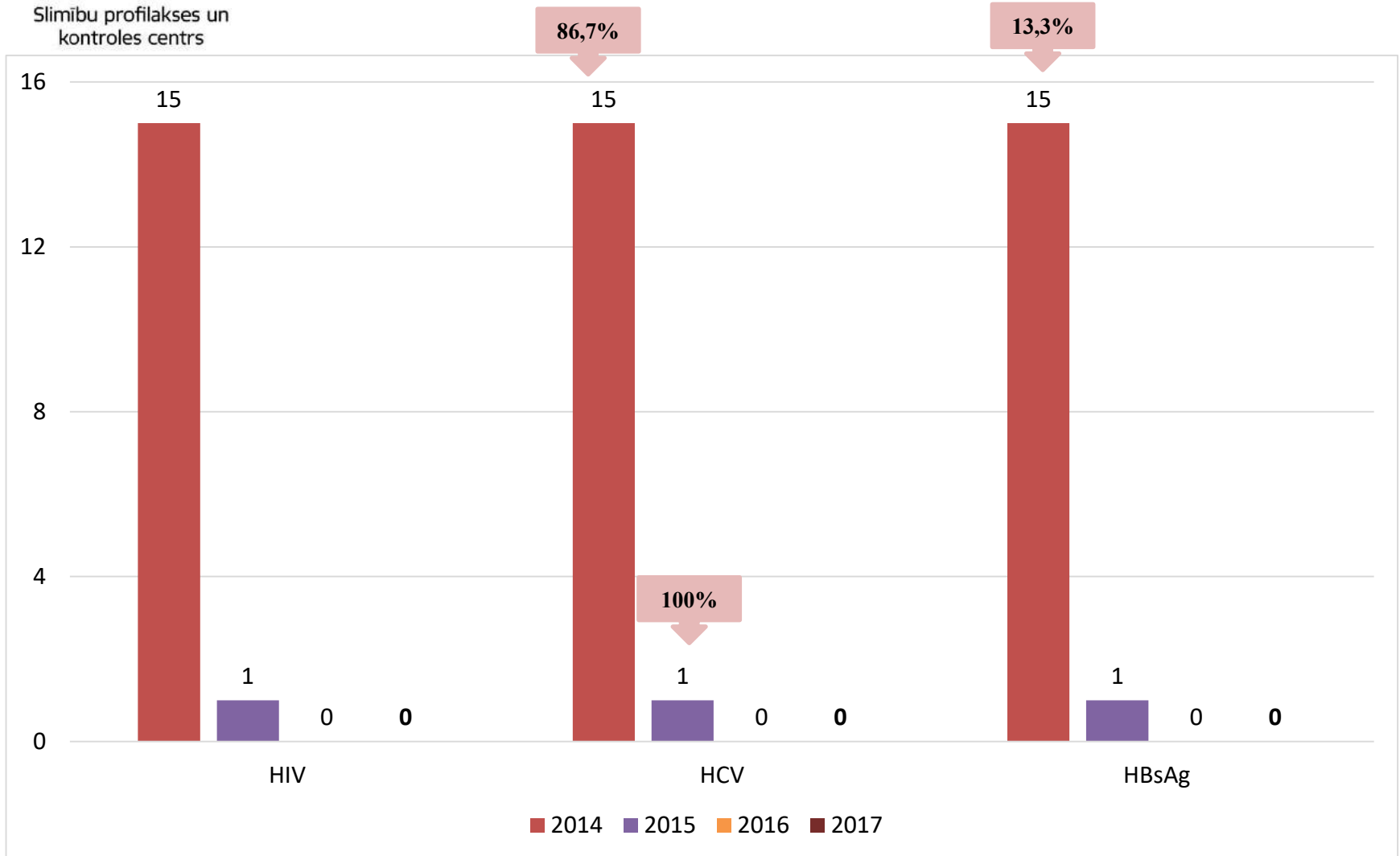



Slimību profilakses un
kontroles centrs

Ekspresdiagnostikas rādītāji apmeklētājiem Olaines HPP 2014. - 2017.gadā

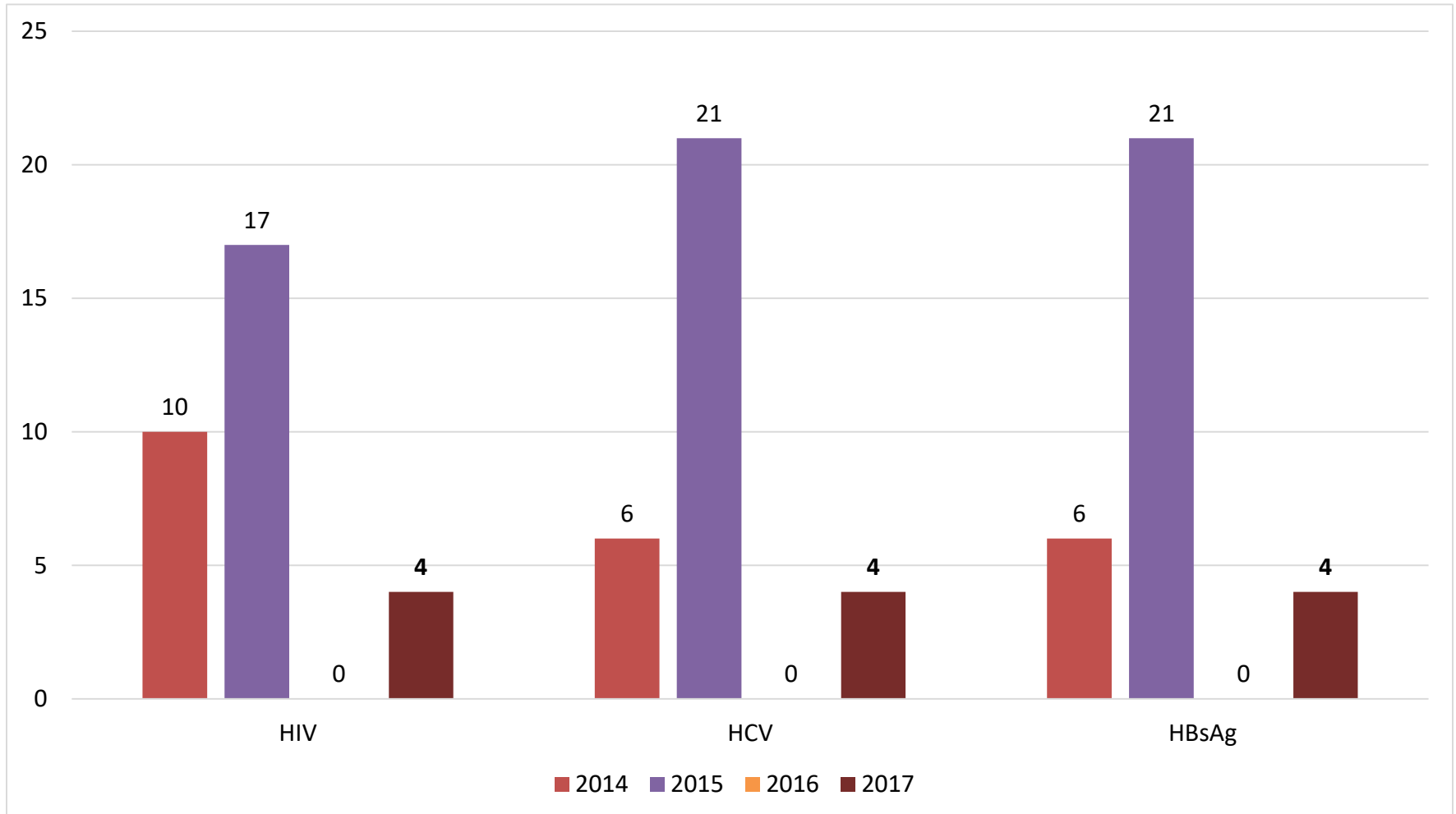



Slimību profilakses un
kontroles centrs

Klientu (INL) «portrets» 2017.gadā

Dzimums: **95%** - vīrieši; **5%** - sievietes .

Tautība: **70%** - krievu; **25%** - latviešu; **5%** - cita tautība.

Izglītības līmenis: **45%** - arodizglītība; **25%** - pamatzglītība; **20%** - vidējā izglītība; 10% - nepabeigta vidējā.

Vecums:

100% - ir vecumā pēc 25 gadiem.

Pēdējās injicētās vielas: amfetamīns, heroīns, hanka.



Slimību profilakses un
kontroles centrs

SPKC HIV/AIDS konsultāciju kabinets



Slimību profilakses un
kontroles centrs

SPKC HPP darbības rādītāji 2017.gadā

1368 tiešie kontakti ar klientiem un apmeklētājiem



245 INL (personas)



825 kontakti (INL HPP apmeklējumi)



762 konsultācijas INL



463 apmeklētāji



543 kontakti



543 konsultācijas apmeklētājiem



Slimību profilakses un
kontroles centrs

SPKC HPP darbības rādītāji no 2014. – 2017.gadam

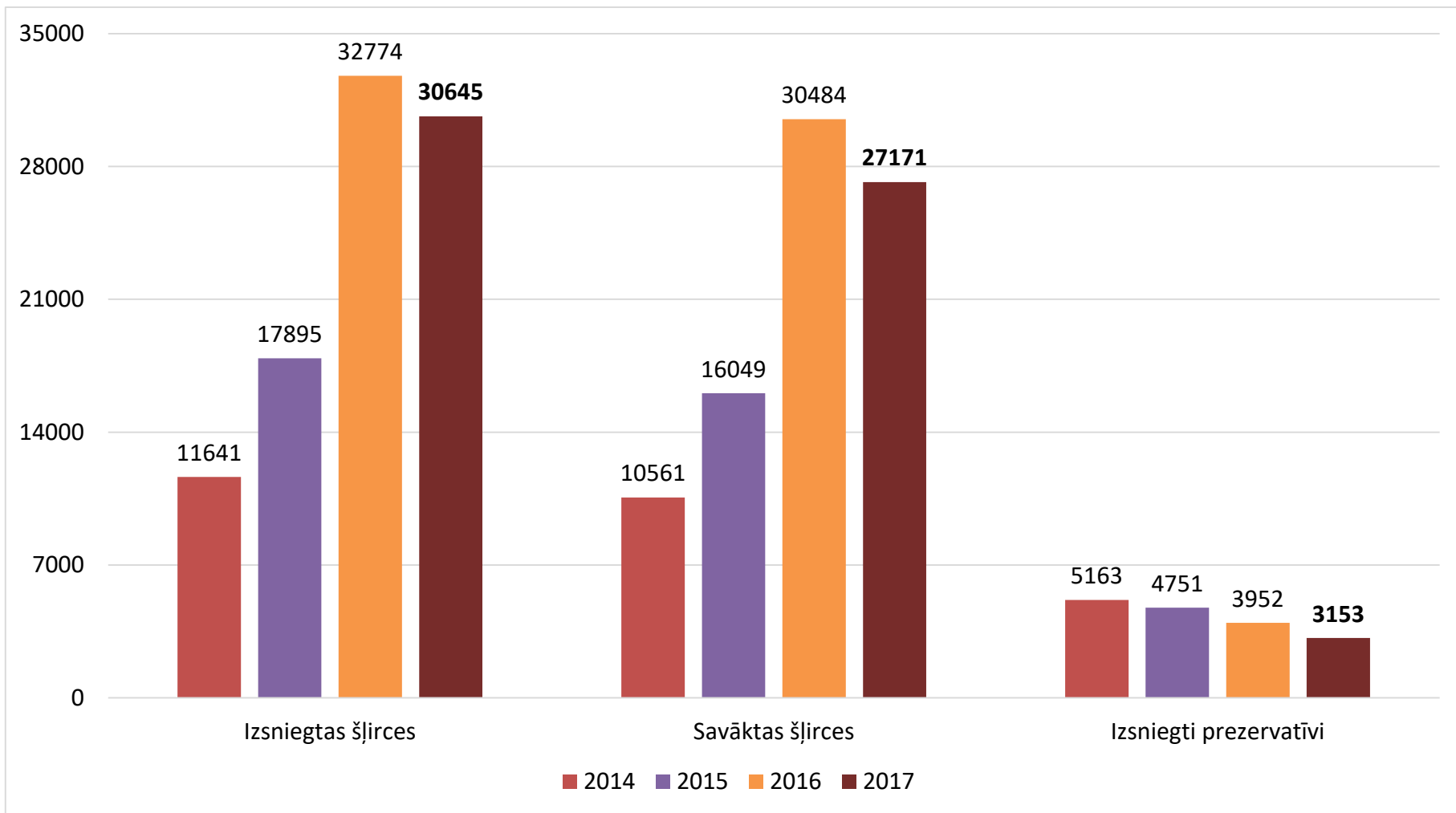



Slimību profilakses un
kontroles centrs

SPKC HPP darbības rādītāji no 2014. – 2017.gadam

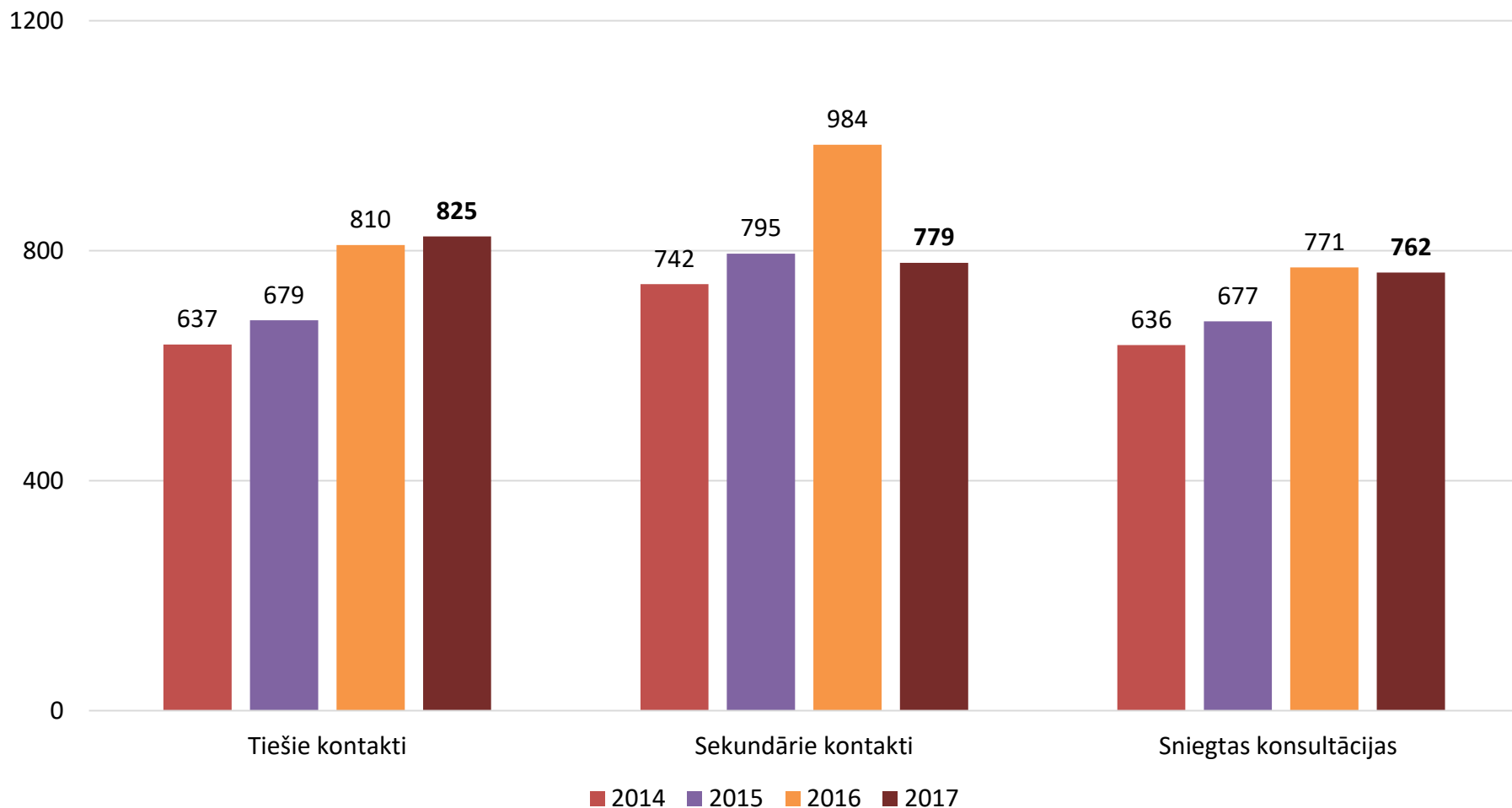



Ekspresdiagnostikas rādītāji klientiem SPKC HPP 2014. - 2017.gadā

Slimību profilakses un
kontrols centrs

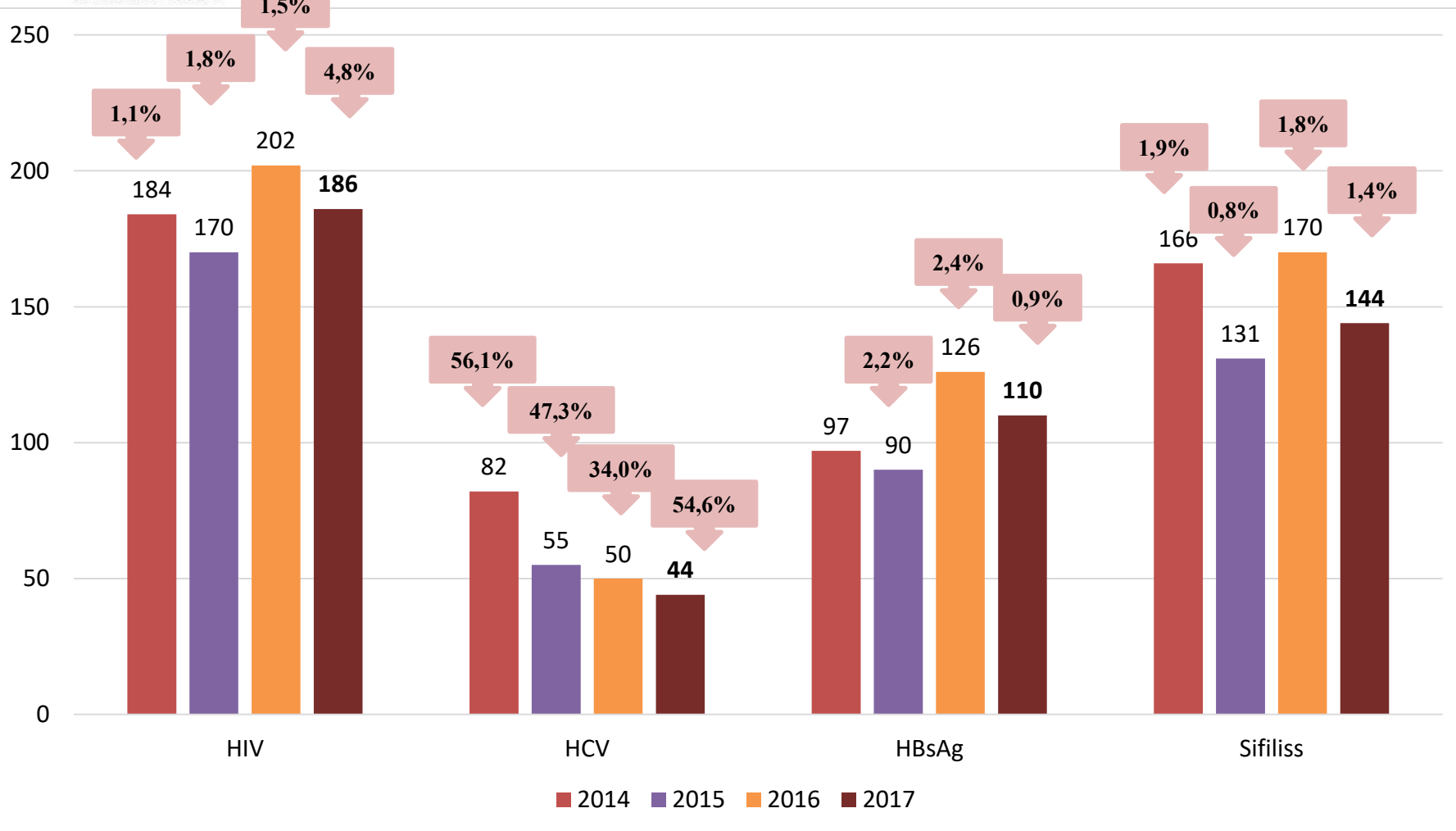



Ekspresdiagnostikas rādītāji apmeklētājiem SPKC HPP 2014. - 2017.gadā

Slimību profilakses un
kontroles centrs

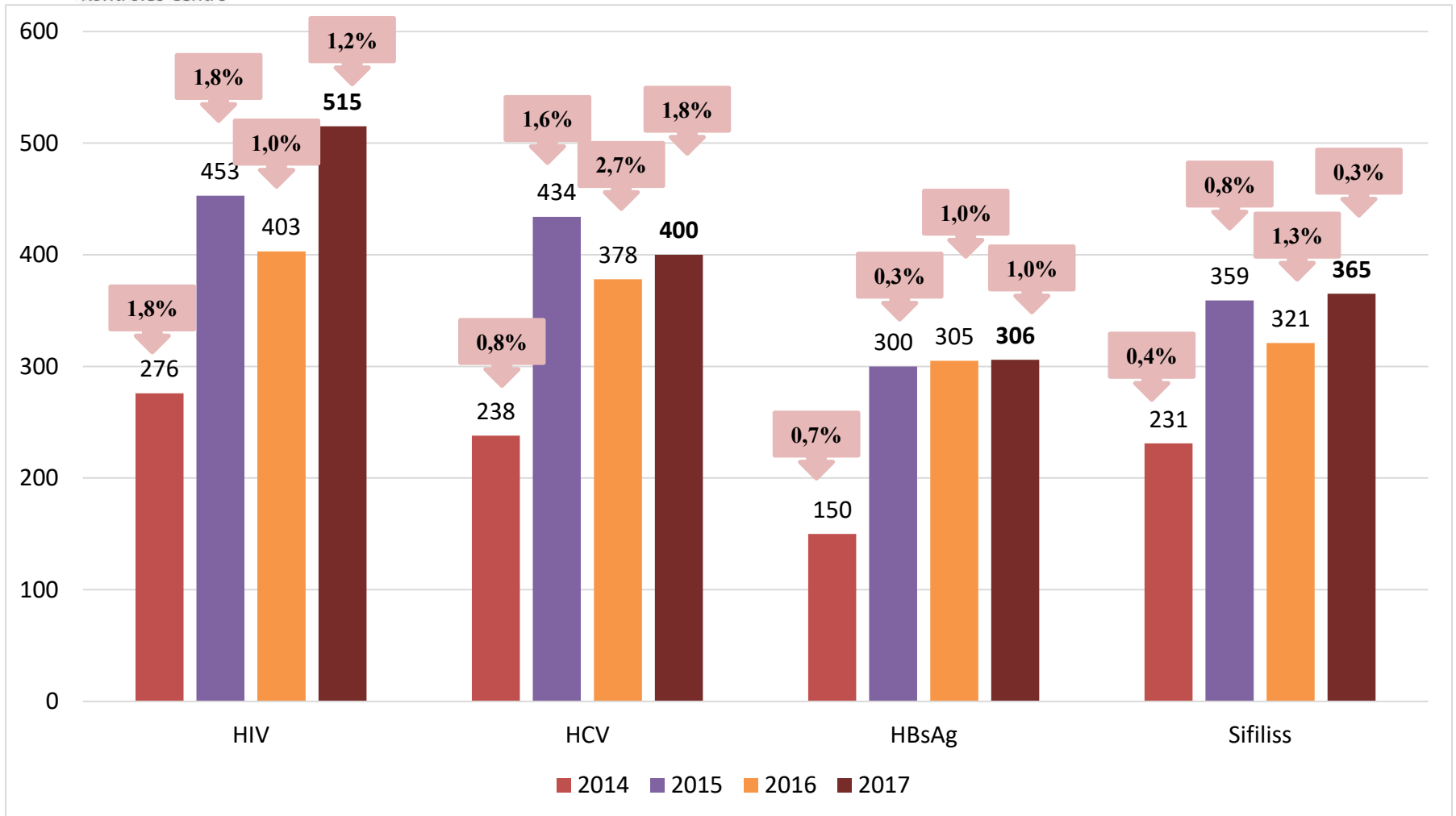



Slimību profilakses un
kontroles centrs

Klientu (INL) «portrets» 2017.gadā

Dzimums: **77%** - vīrieši; **23%** - sievietes.

Tautība: **69%** - krievu; **26%** - latviešu; **2%** - romu; 2% - cita tautība; 1% - nav atzīmēts.

Izglītības līmenis: **45%** - vidējā izglītība; **30%** - pamatizglītība; **12%** - arodizglītība; 5% - augstākā; 3% - nepabeigta pamata; 3% - nepabeigta vidējā; 2% - nav atzīmēts.

Vecums:

2% - ir vecumā līdz 25 gadiem;

98% - ir vecumā pēc 25 gadiem;

Pēdējās injicētās vielas: amfetamīns, heroīns, metamfetamīns, hanka, buprenorfīns, metadons, subuksons, efedrīns.



Slimību profilakses un
kontroles centrs

Saldus atkarību profilakses kabinets



Slimību profilakses un
kontroles centrs

Saldus HPP darbības rādītāji 2017.gadā

18 kontakti ar apmeklētājiem kabinetā



Kabinetu apmeklējušas **8** personas



17 konsultācijas apmeklētājiem



Slimību profilakses un
kontroles centrs

Citas aktivitātes Saldū

- Atbalsta grupas alkohola atkarīgajām personām;
- Atbalsta grupa par smēķēšanu;
- Lekcijas skolās, tehnikumā: atkarības, uzvedība, vardarbība un citas aktuālās tēmas;
- Atbalsta grupa jauniešiem (likumpārkāpējiem): par atkarības jautājumiem.



Slimību profilakses un
kontroles centrs

Talsu atkarību konsultāciju punkts



Slimību profilakses un
kontroles centrs

Talsu HPP darbības rādītāji 2017.gadā

5 tiešie kontakti ar klientiem un apmeklētājiem



3 INL (personas)



4 kontakti (INL HPP apmeklējumi)



2 konsultācijas INL



1 apmeklētājs



1 kontakts



0 konsultācijas apmeklētājiem



Slimību profilakses un
kontroles centrs

Talsu HPP darbības rādītāji no 2014. – 2017.gadam

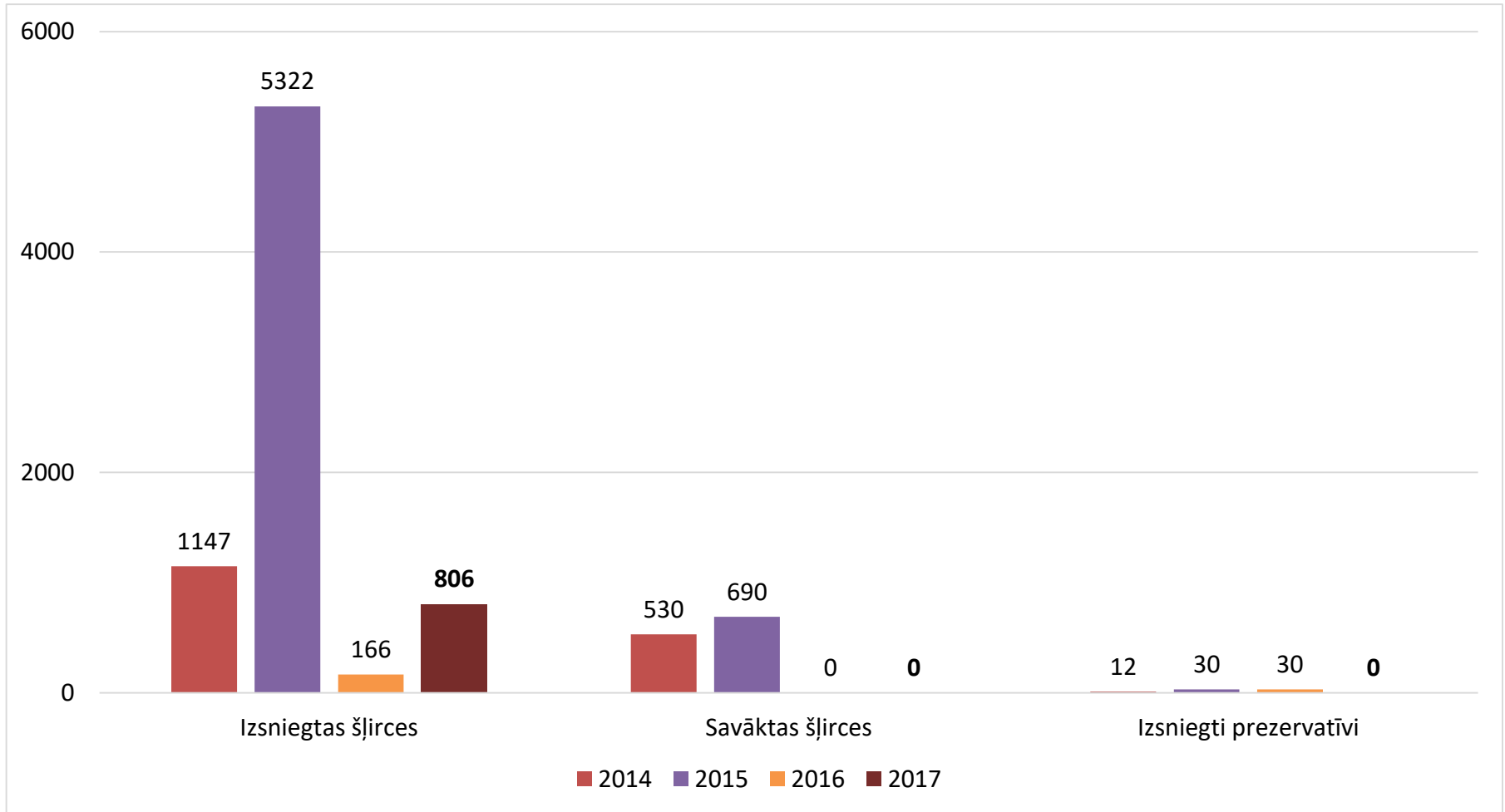



Slimību profilakses un
kontroles centrs

Talsu HPP darbības rādītāji no 2014. – 2017.gadam

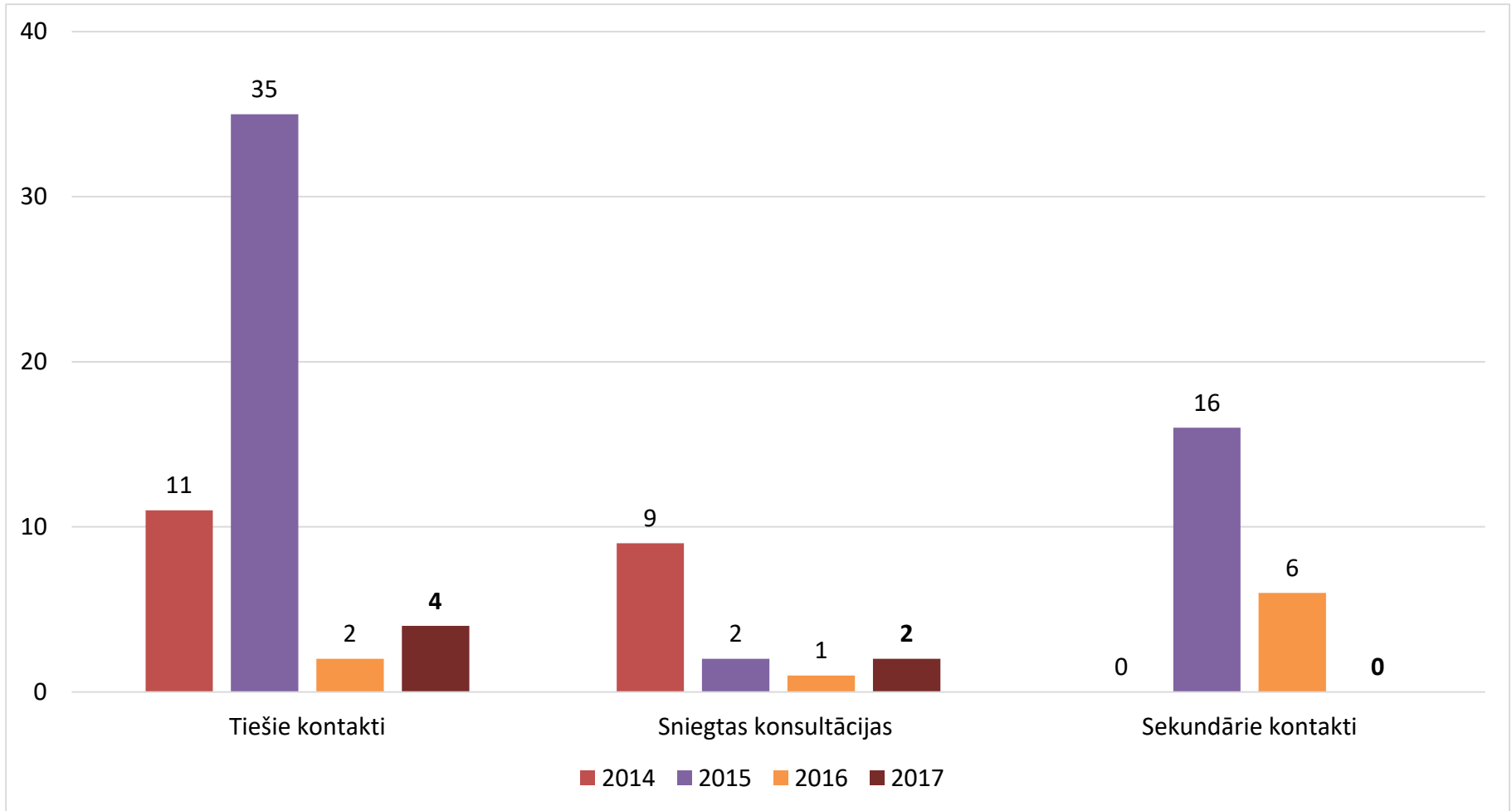



Slimību profilakses un
kontroles centrs

Ekspresdiagnostikas rādītāji klientiem Talsu HPP 2015. - 2017.gadā

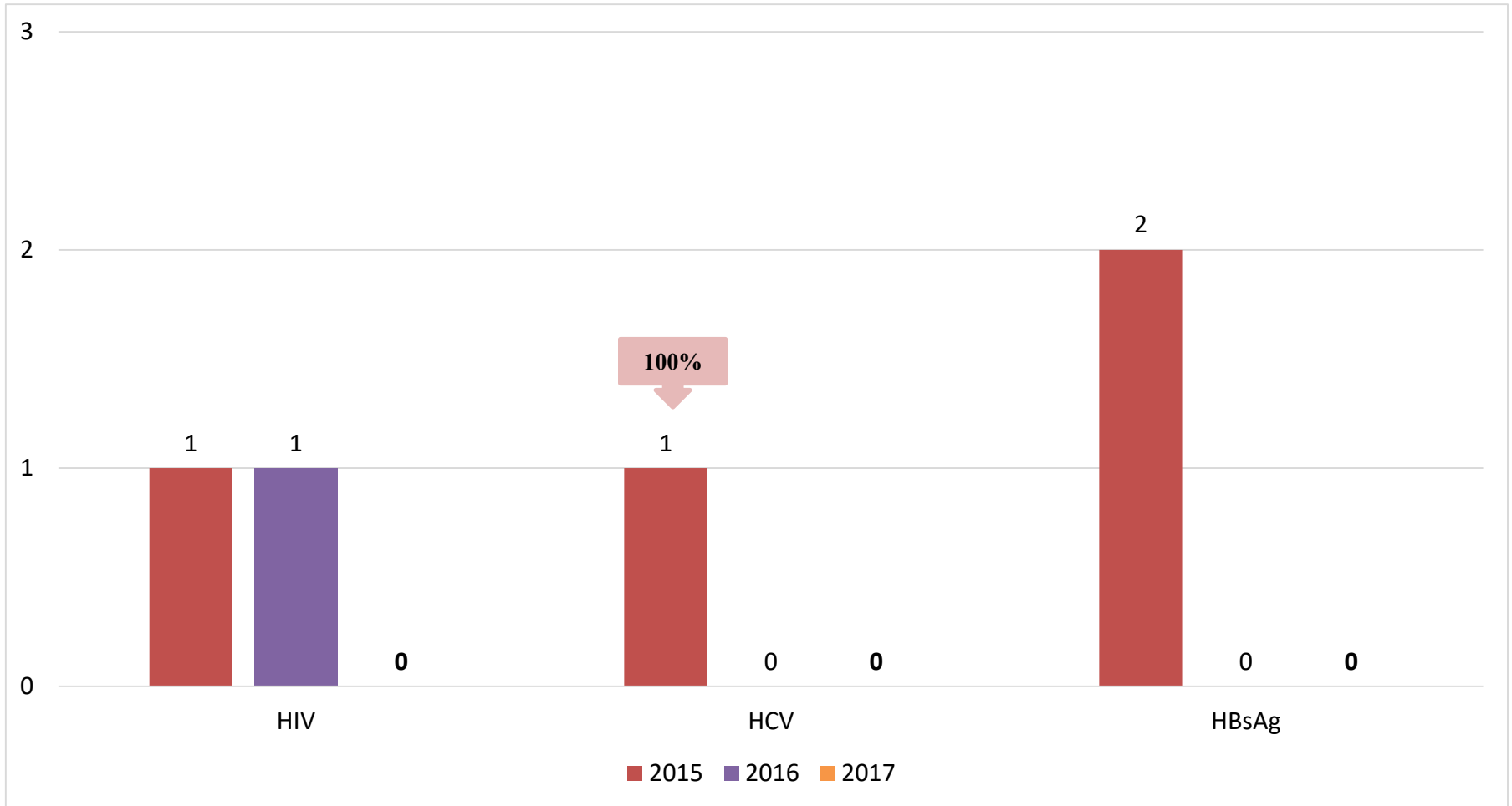



Ekspresdiagnostikas rādītāji apmeklētājiem Talsu HPP 2015. – 2017.gadā

Slimību profilakses un
kontroles centrs

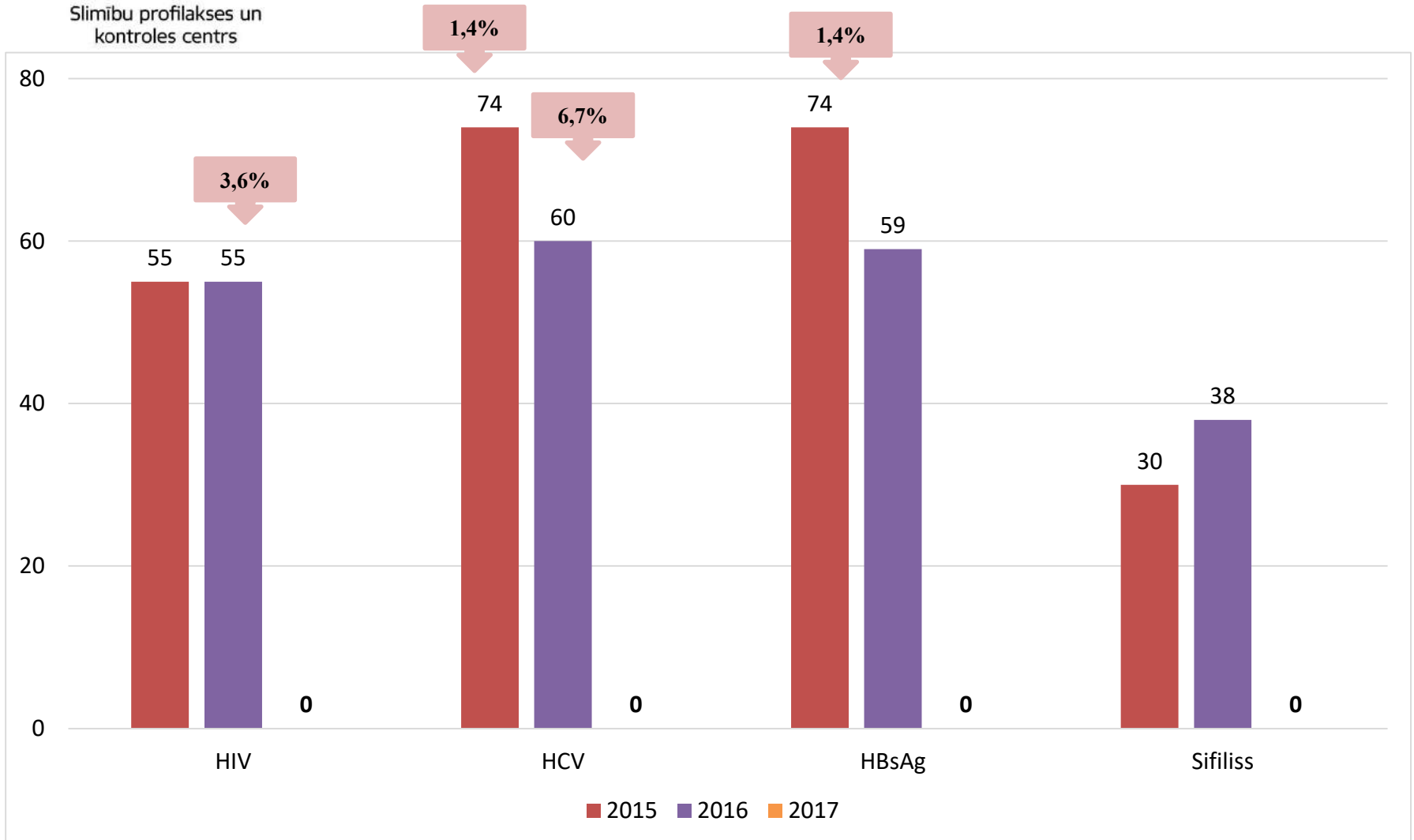



Slimību profilakses un
kontroles centrs

Tukuma HIV profilakses punkts (ielu darbs)



Slimību profilakses un
kontroles centrs

Tukuma HPP darbības rādītāji 2014. - 2017.gadā (ielu darbs)

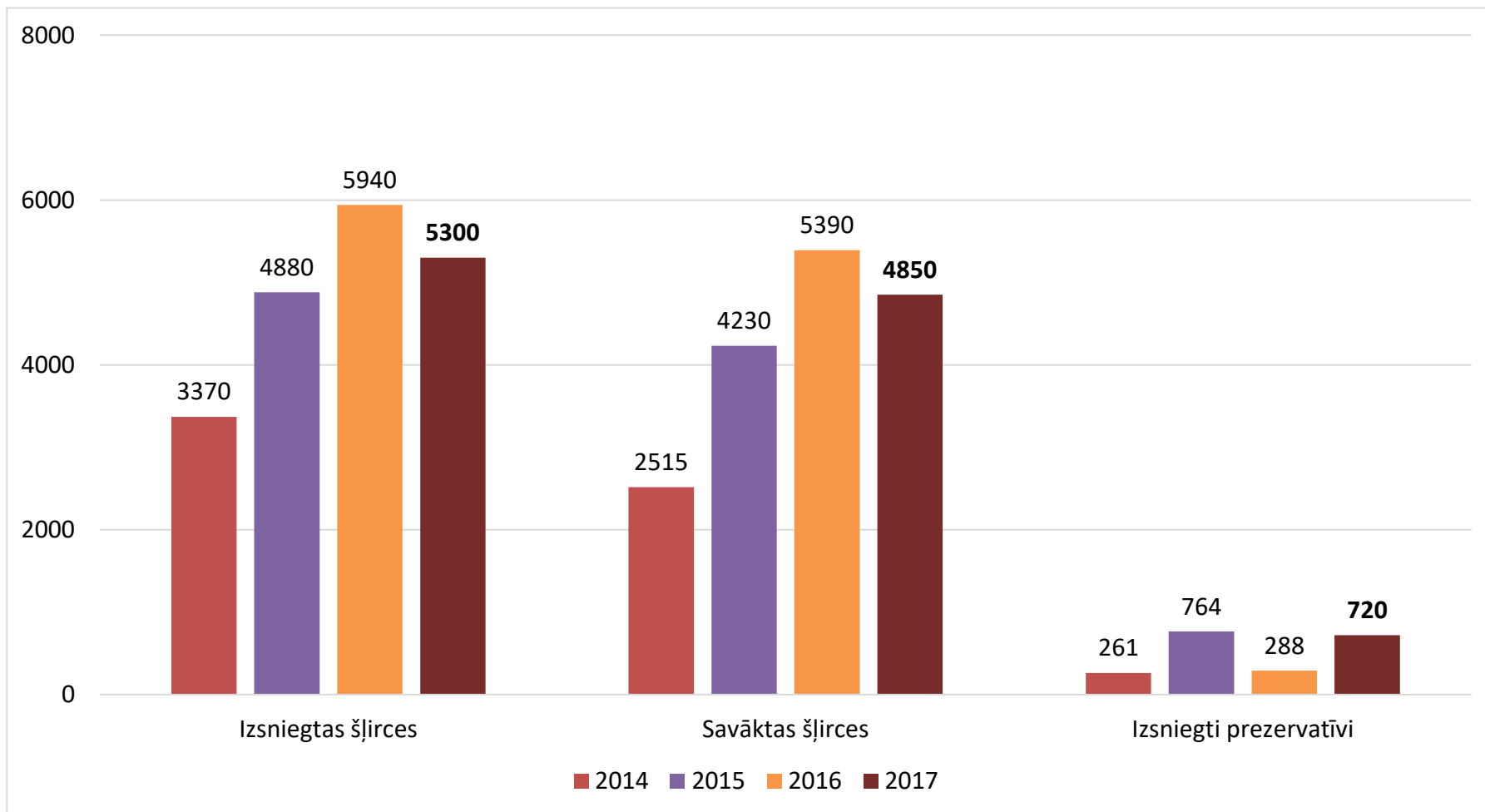



Slimību profilakses un
kontroles centrs

Tukuma HPP darbības rādītāji 2014. - 2017.gadā (ielu darbs)

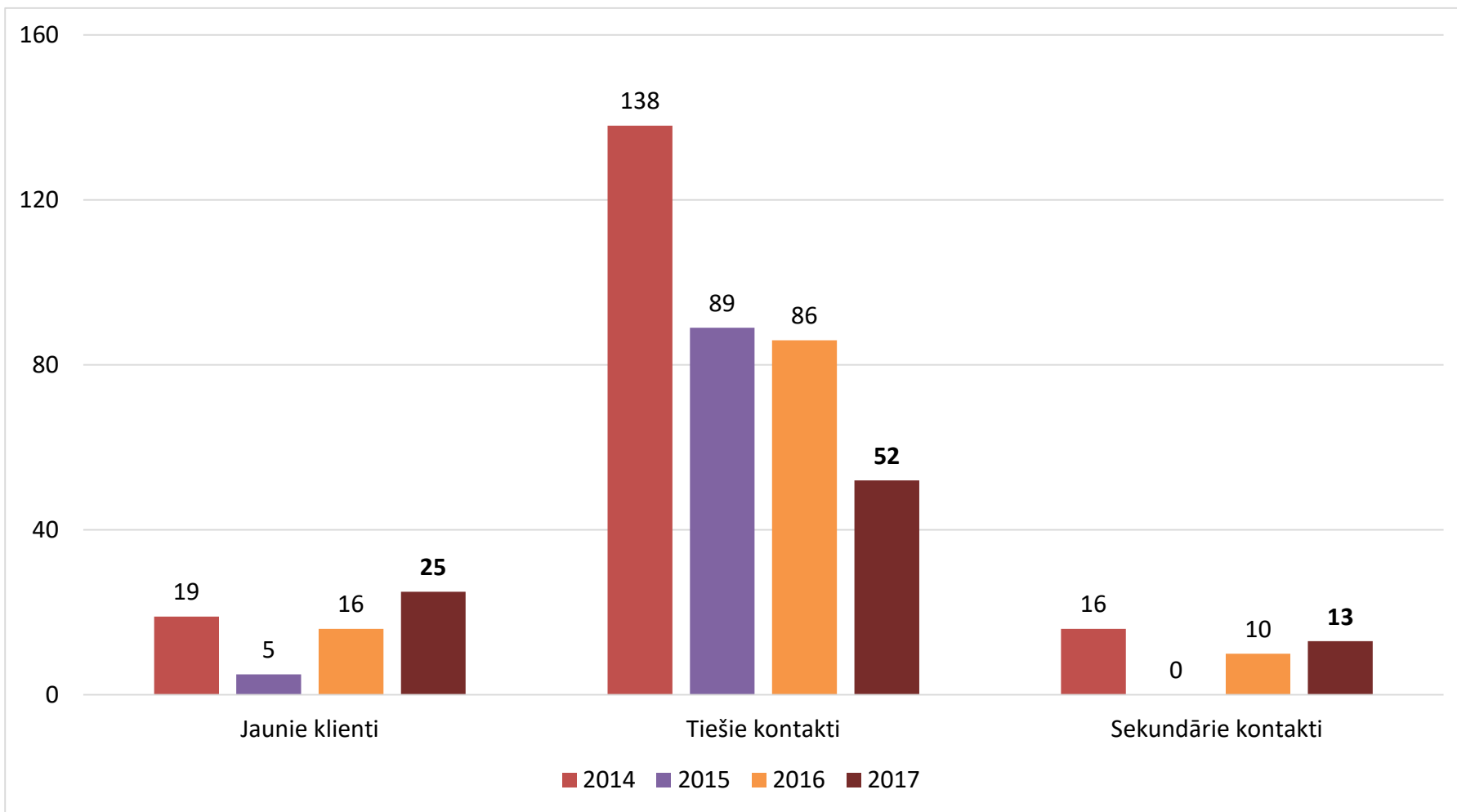



Slimību profilakses un
kontrolēs centrs

Ekspresdiagnostikas rezultāti Tukuma HPP 2015. -2017.gadā

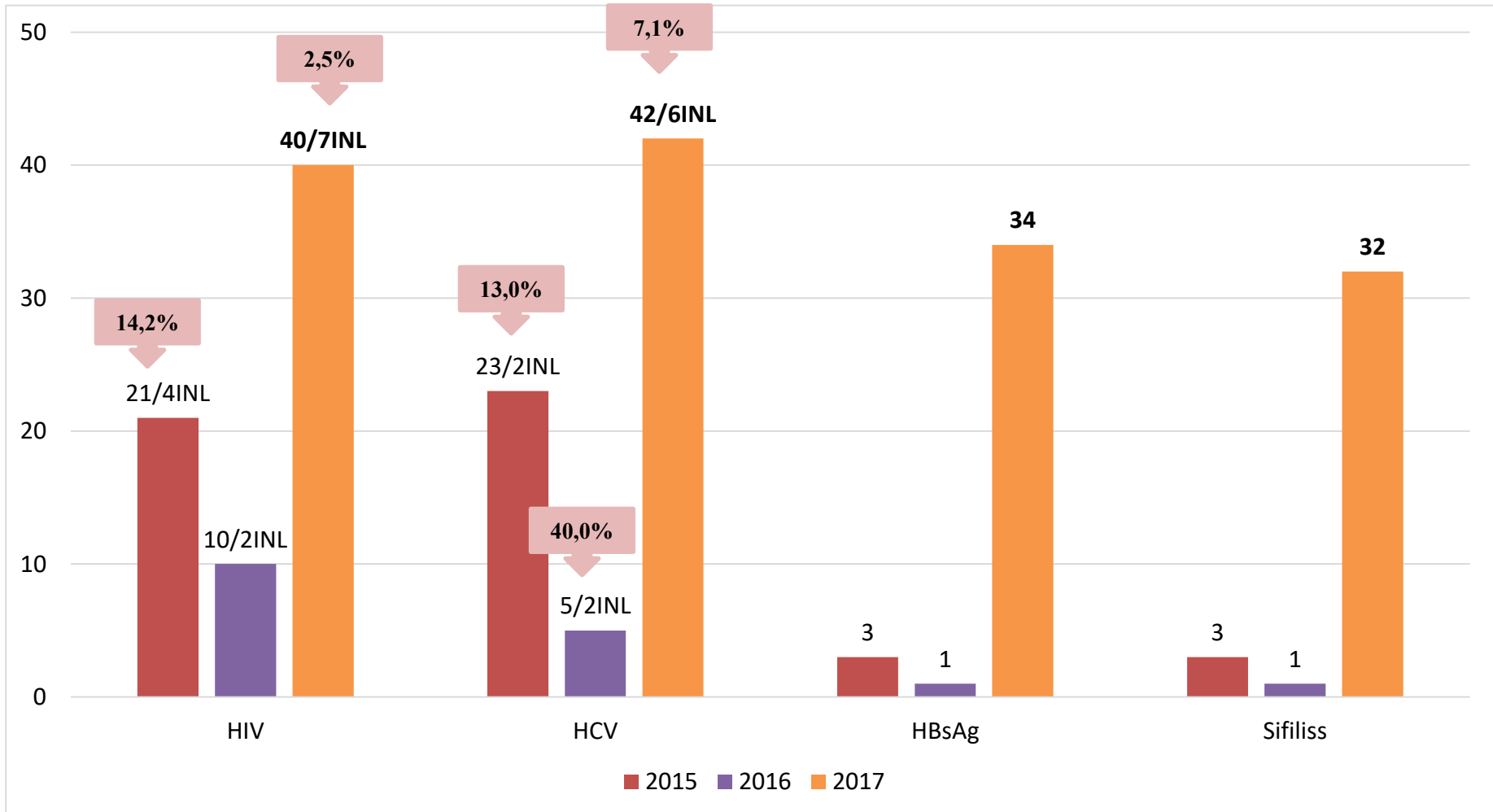



Slimību profilakses un
kontroles centrs

Ķekavas HIV profilakses programma (ielu darbs)



Slimību profilakses un
kontroles centrs

Ķekavas HPP darbības rādītāji 2014. - 2017.gadā

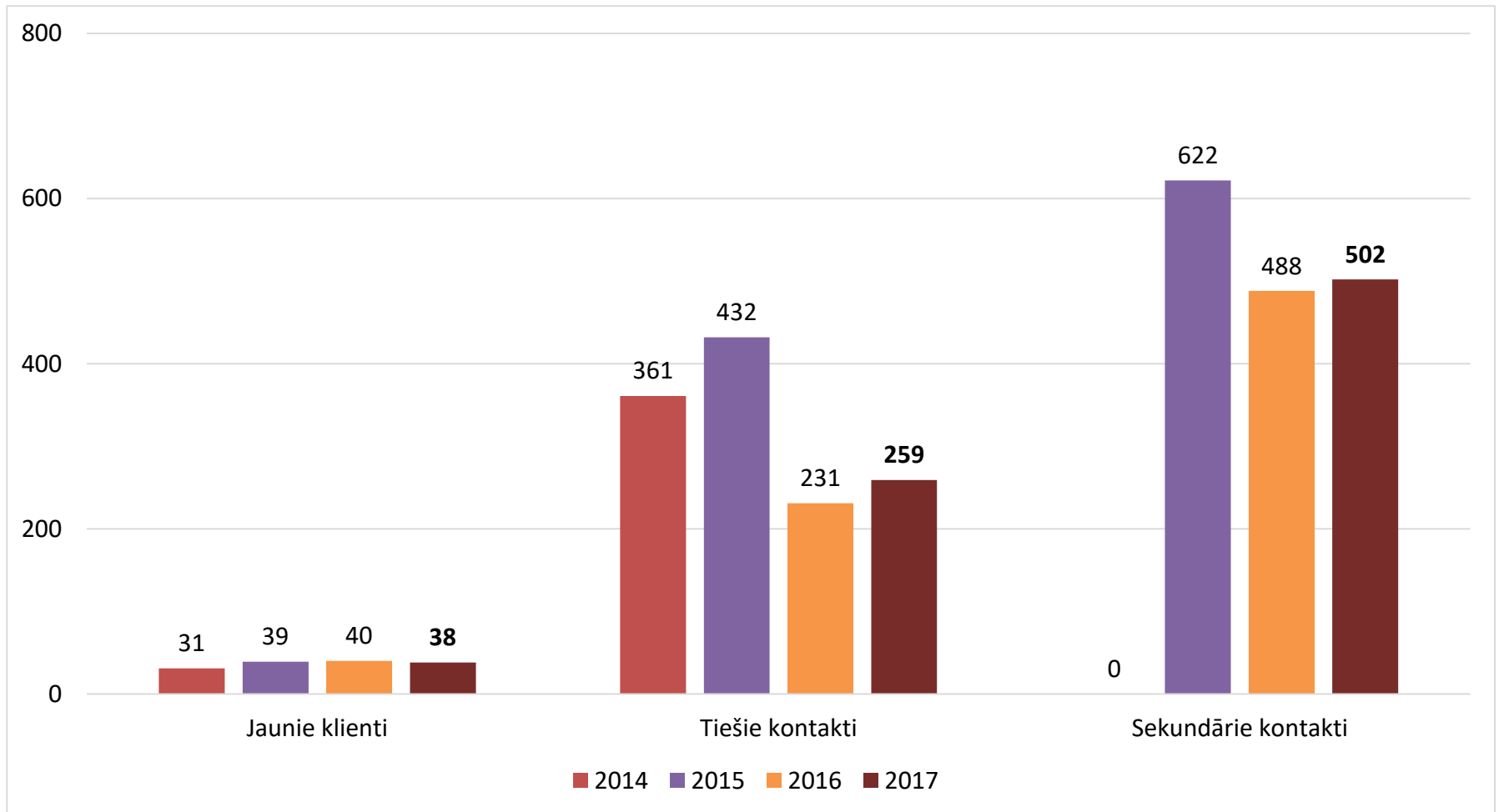



Slimību profilakses un
kontroles centrs

Ķekavas HPP darbības rādītāji 2014. - 2017.gadā

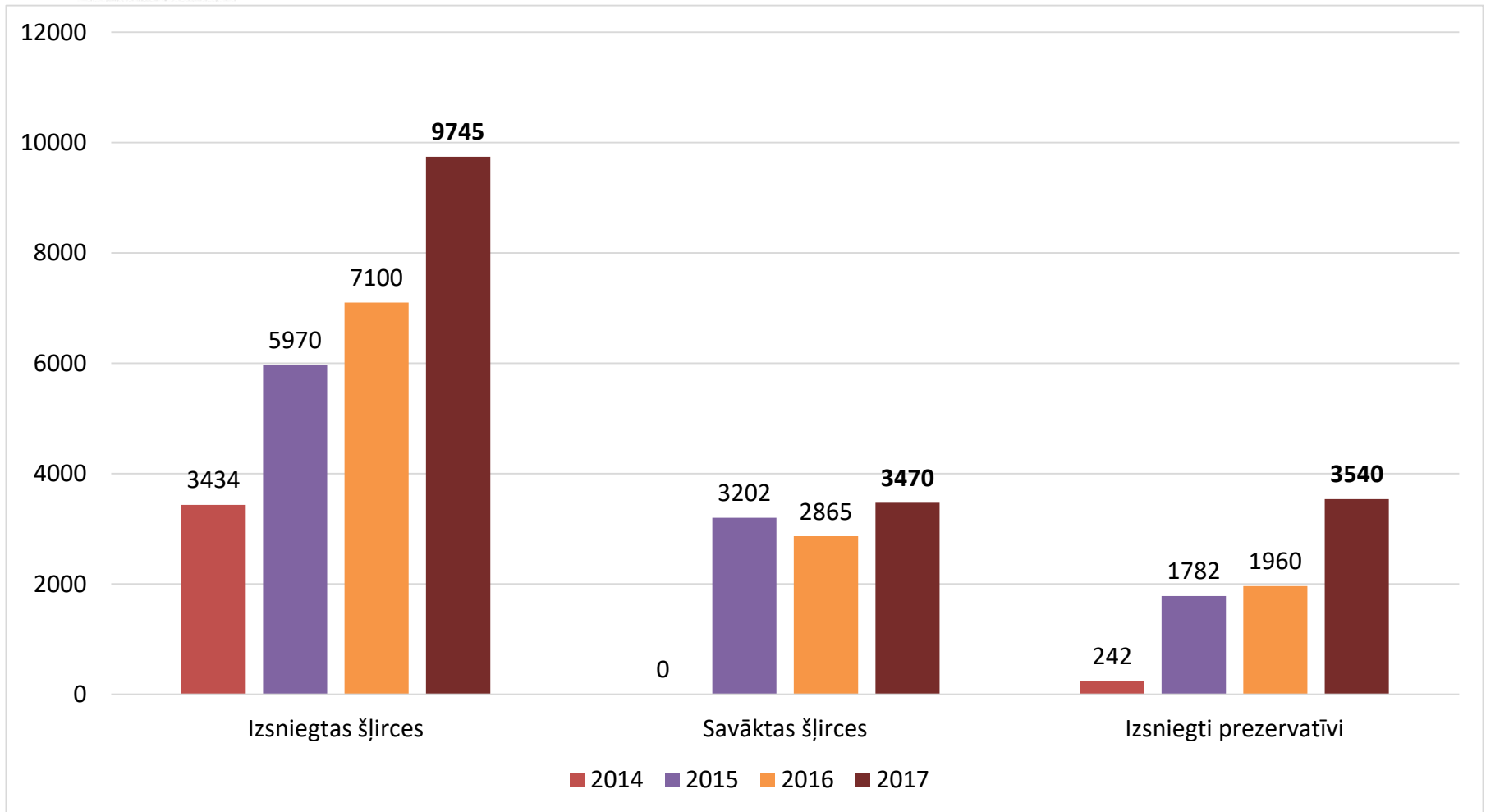



Slimību profilakses un
kontroles centrs

Biedrības «Baltijas HIV asociācija» Testpunkts



Slimību profilakses un
kontroles centrs

Testpunkta darbības rādītāji 2017.gadā

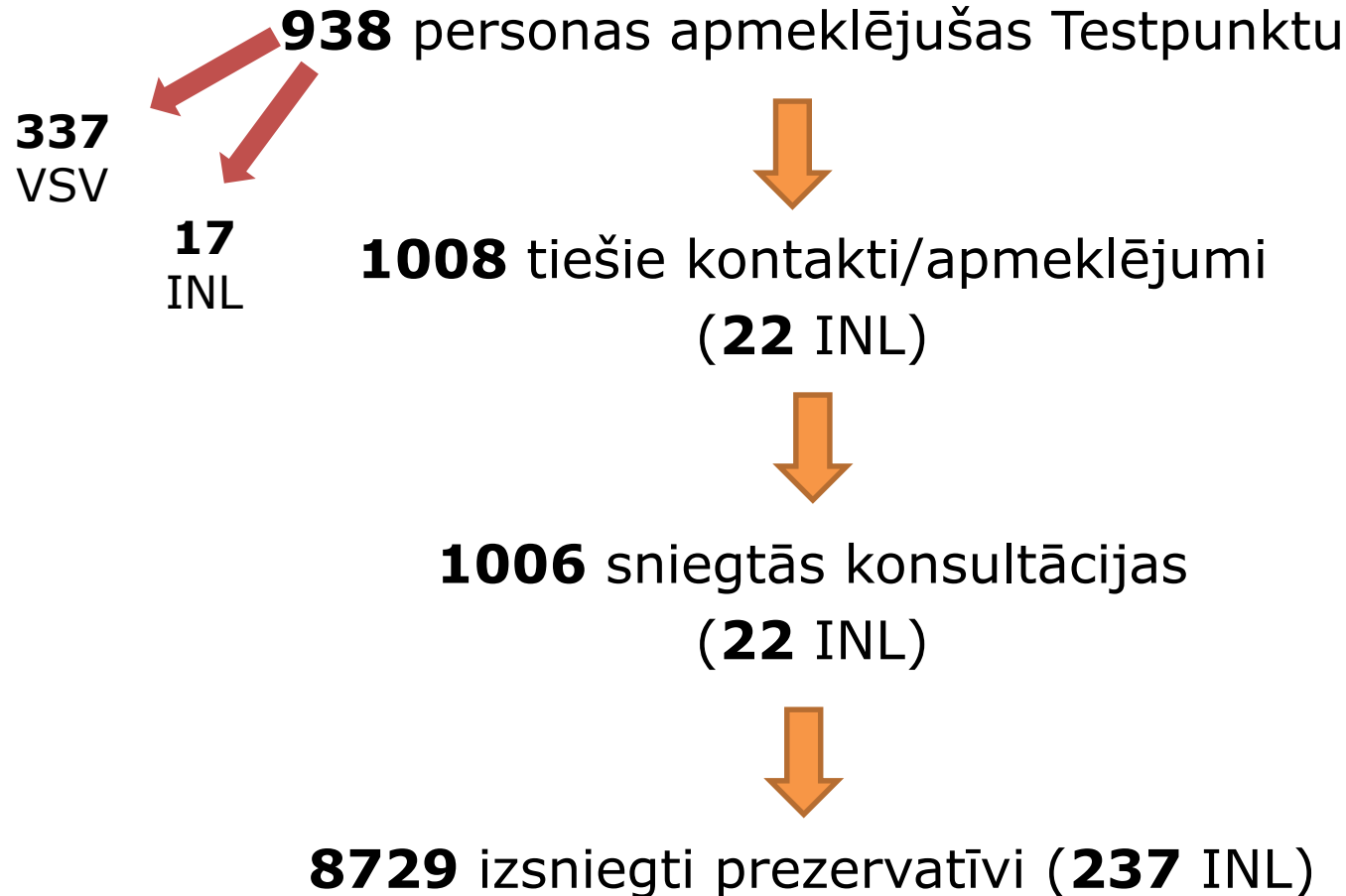



Slimību profilakses un
kontrols centrs

Ekspresdiagnostikas rādītāji klientiem Testpunktā 2015. - 2017.gadā

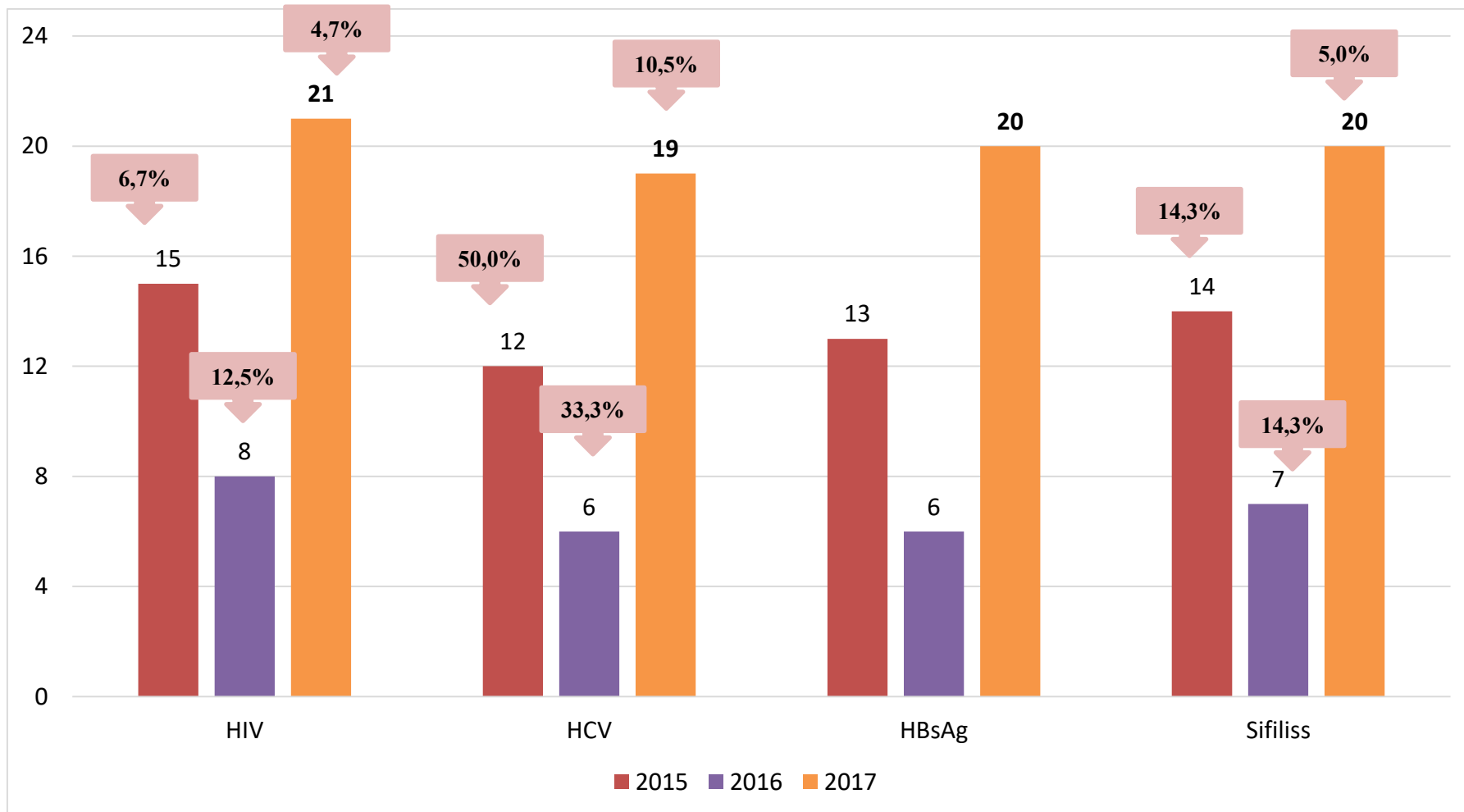



Ekspresdiagnostikas rādītāji VSV Testpunktā 2015. - 2017.gadā

Slimību profilakses un
kontrolēšanas centrs

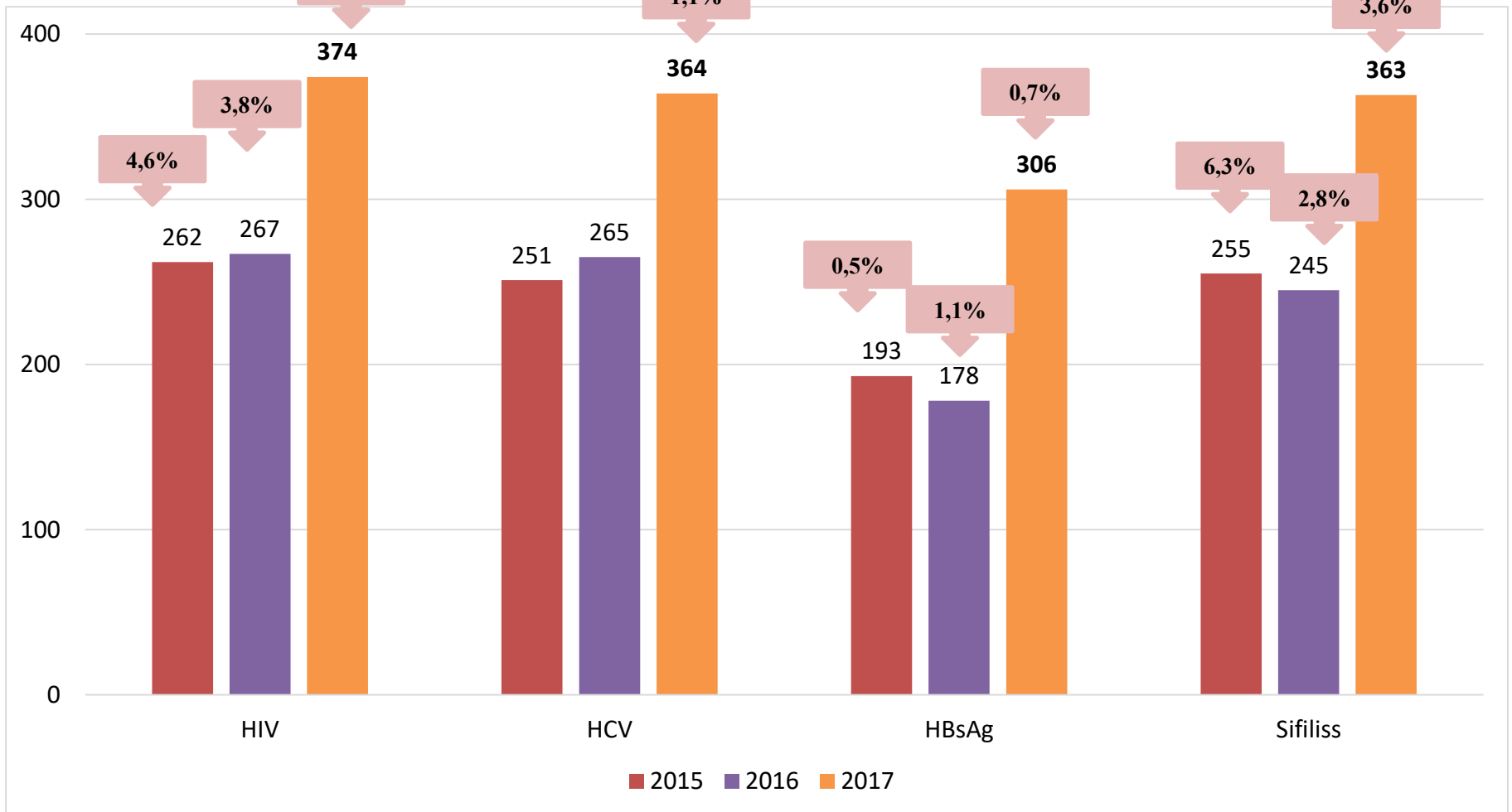



Ekspresdiagnostikas rādītāji apmeklētājiem Testpunktā 2015 - 2017.gadā

Slimību profilakses un
kontroles centrs

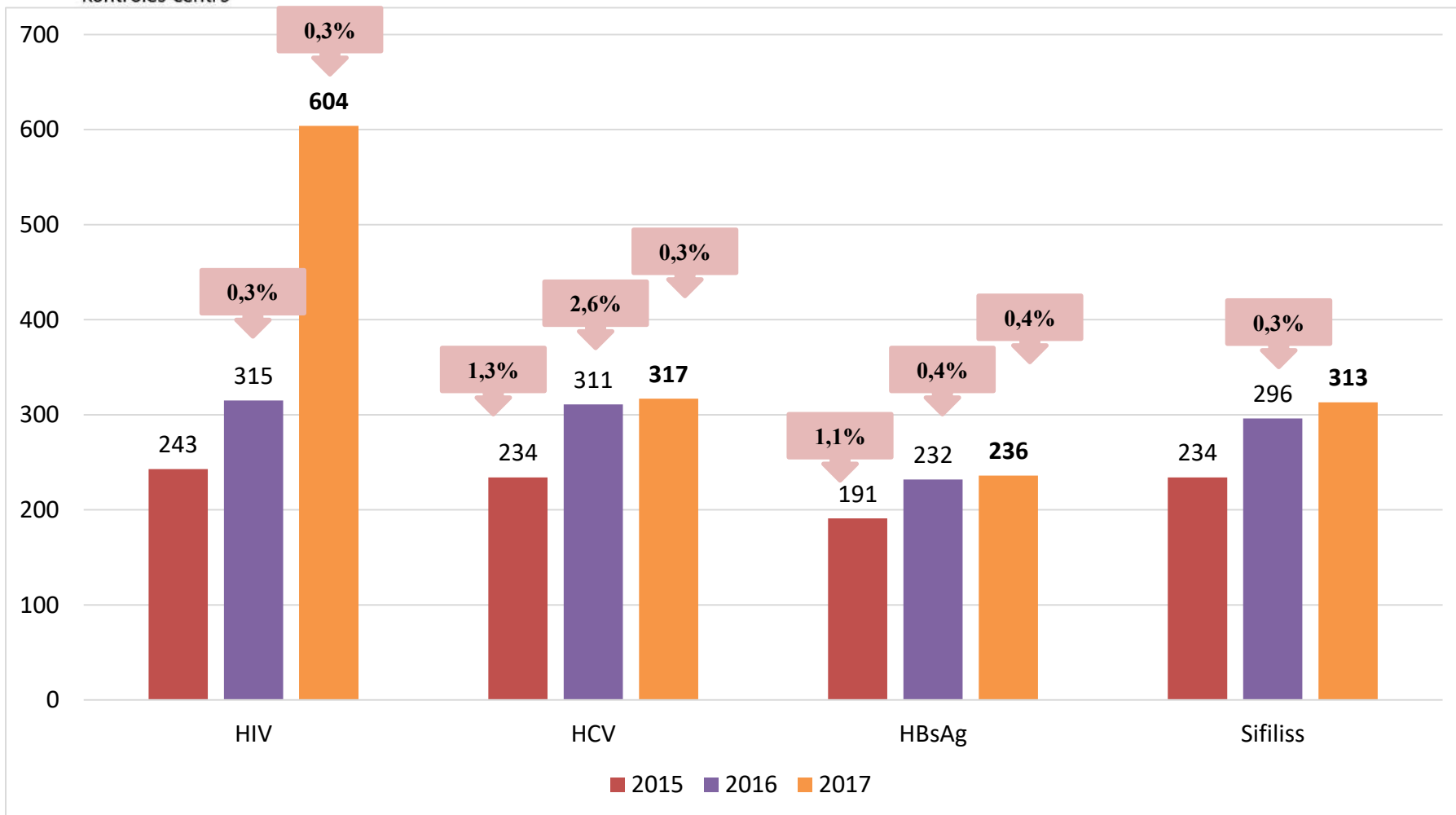



Slimību profilakses un
kontroles centrs

VSV «portrets» 2017.gadā

Tautība: **64%** - latviešu; **19%** - krievu; **15%** - cita tautība; 2% - nav atzīmēts.

Izglītības līmenis: **47%** - augstākā izglītība; **34%** - vidējā izglītība; **12%** - arodizglītība; 4% - nepabeigta vidējā; 3% - pamata.

Vecums:

36% - ir jaunāki par 25 gadiem;

64% - ir vecumā pēc 25 gadiem.



Slimību profilakses un
kontroles centrs

Ventspils «Šļircu apmaiņas un HIV/AIDS profilakses punkts»



Slimību profilakses un
kontroles centrs

Ventspils HPP darbības rādītāji 2017.gadā

110 tiešie kontakti ar klientiem un apmeklētājiem



17 INL (personas)



93 kontakti (INL HPP apmeklējumi)



90 konsultācija INL



11 apmeklētāji



17 kontakti



17 konsultācijas apmeklētājiem



Slimību profilakses un
kontroles centrs

Ventspils HPP darbības rādītāji 2016.- 2017.gadā

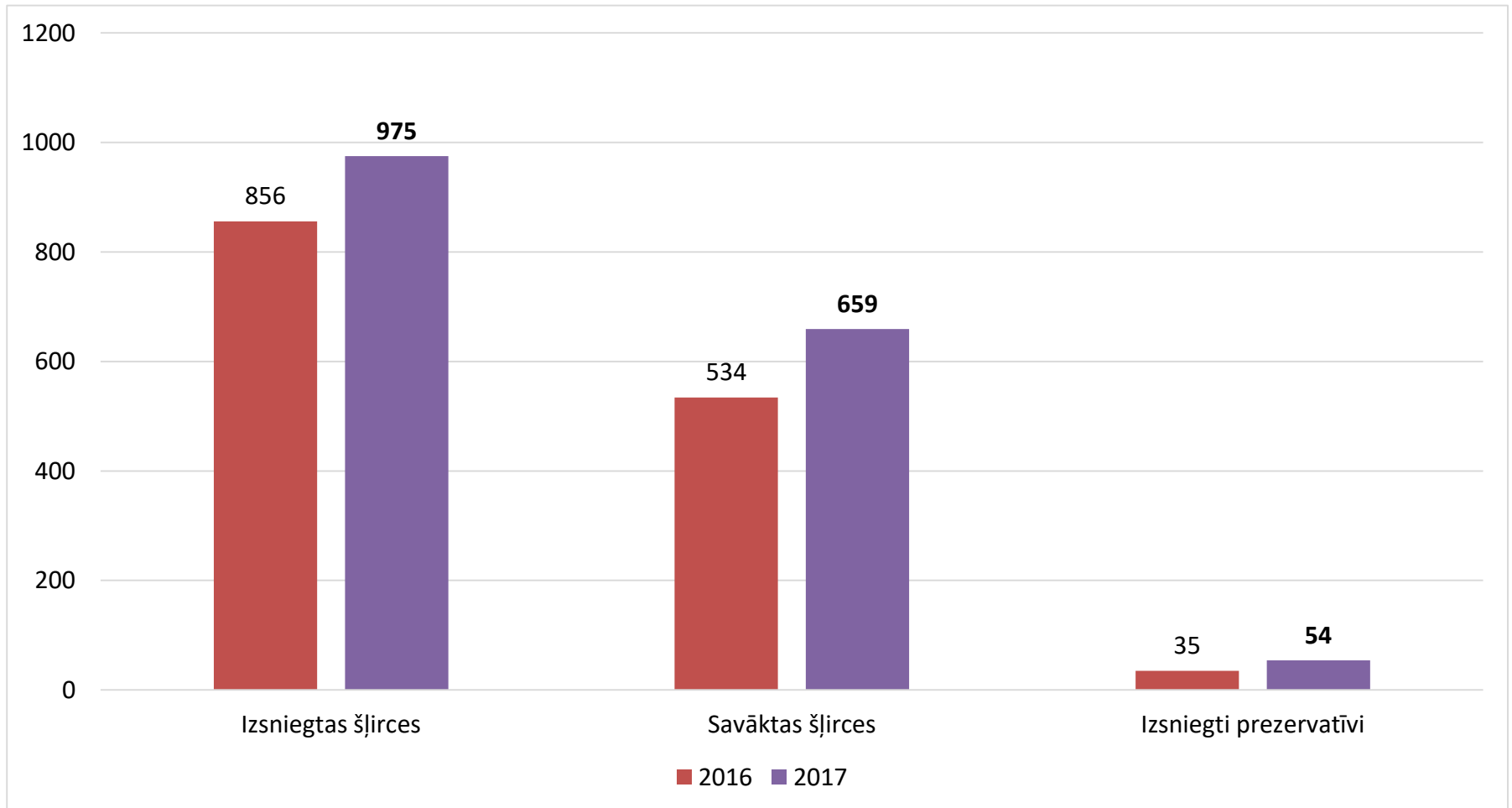



Slimību profilakses un
kontroles centrs

Ventspils HPP darbības rādītāji 2016.- 2017.gadā

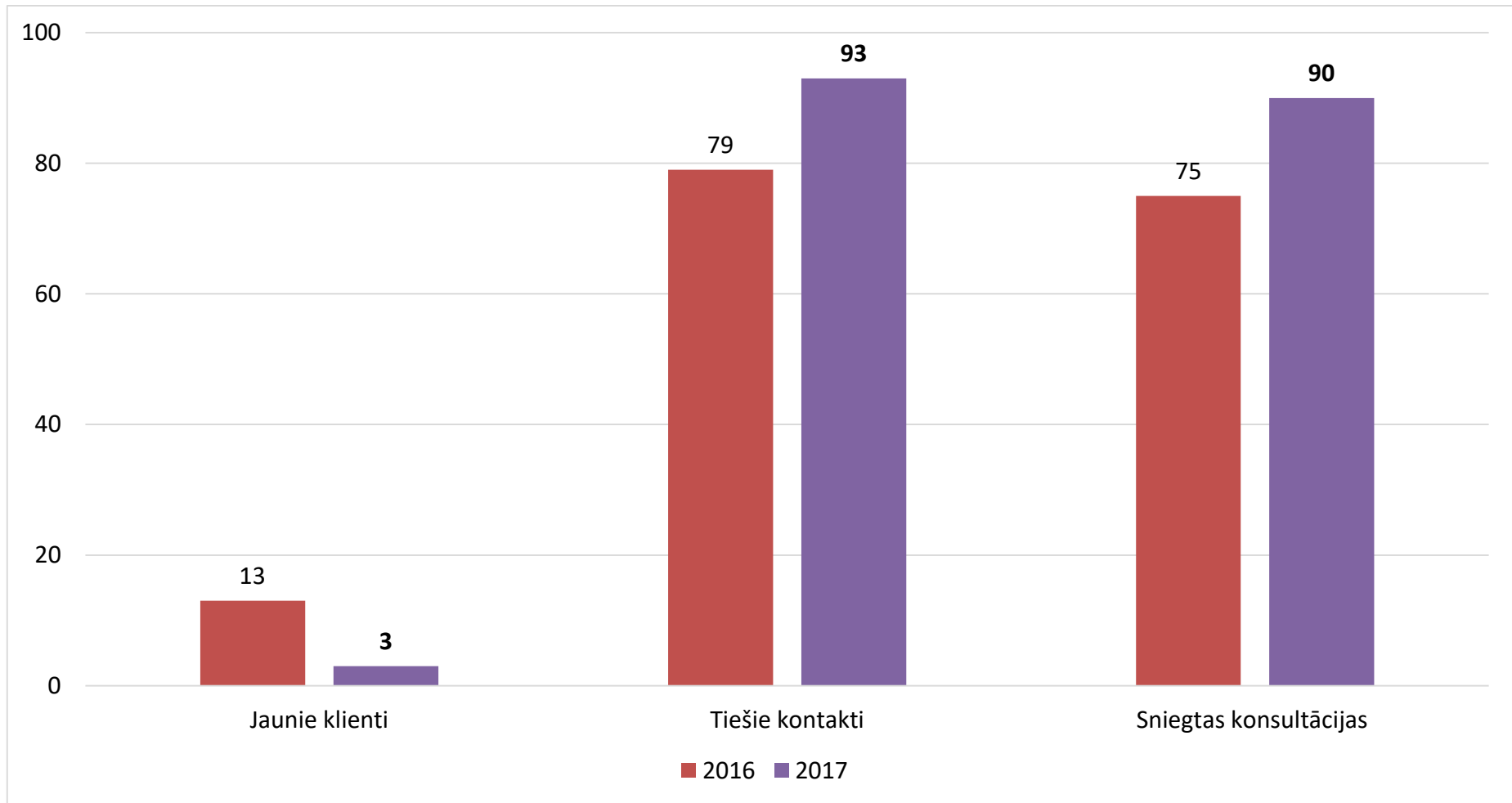



Slimību profilakses un
kontroles centrs

Ekspresdiagnostikas rādītāji Ventspils HPP 2016. - 2017.gadā

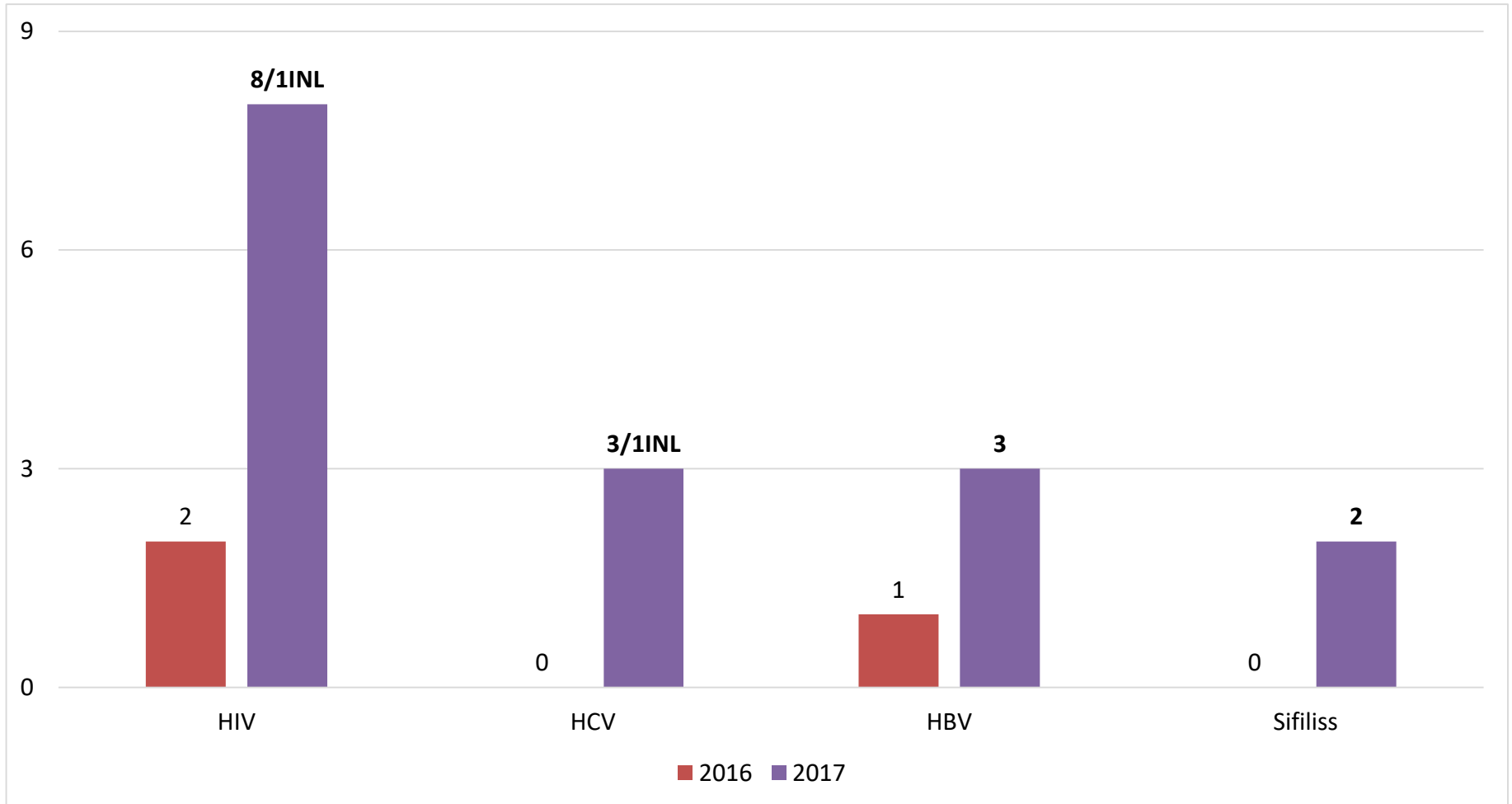



Slimību profilakses un
kontroles centrs

Klientu (INL) «portrets» 2017.gadā

Dzimums: **76%** - vīrieši; **24%** - sievietes.

Tautība: **35%** - latviešu; **35%** - krievu; **24%** - romu; 6% - cita tautība.

Izglītības līmenis: **47%** - pamatzglītība; **24%** - nepabeigta pamta; **18%** - vidējā izglītība; 12% - nav atzīmēts.

Vecums:

88% - ir vecumā pēc 25 gadiem;

6% - jaunāki par 25 gadiem.

Pēdējās injicētās vielas: amfetamīns, heroīns, hanka.



Slimību profilakses un
kontroles centrs

Balvu HIV profilakses punkts



Slimību profilakses un
kontroles centrs

Aktivitātes Balvu HPP

- 23 tieši kontakti ar apmeklētājiem;
- Sniegtas 23 konsultācijas;
- Veikti 9 HIV eksprestesti – pozitīvi reaģējuši 0;
- Veikti 14 C hepatīta eksprestesti – pozitīvi reaģējuši 1.



Slimību profilakses un
kontroles centrs

Kopsavilkums

1. HIV profilakses punktu tīkla darbība paplašinās (HA-REACT mobilā vienība, Daugavpils LSK Veselības istaba);
2. Izsniegto šļirču un prezervatīvu, kā arī savākto šļirču skaits 2017.gadā ir pieaudzis;
3. Aptveres rādītājs (izsniegtās šļirces uz vienu lietotāju gadā) turpina pieaugt;
4. Tiešo kontaktu skaits un unikāli sasniegto INL un apmeklētāju skaits palielinās;
5. Sniegto konsultāciju skaits gan INL, gan apmeklētāju vidū pieaug;
6. Veikto eksprestestu skaits gan INL, gan apmeklētāju vidū ir lielāks kā 2016.gadā;
7. Sasniegts vislielākais veikto eksprestestu skaits salīdzinājumā ar iepriekšējiem gadiem;
8. 2017.gadā aktīvi darbojas un HIV profilaksi INL un pārējās populācijas vidū veic 17 HPP (Daugavpils mobilā brigāde, Saldus, Talsi?);
9. Kopumā HIV profilakses punktu darbs vērtējams kā stabils ar tendenci tās sniegto pakalpojumu rādītājiem palielināties.



Slimību profilakses un
kontroles centrs

Veikto eksprestestu skaits laika periodā no 01.11.-31.12.2017.

Veikto eksprestestu skaits laika periodā no 2017.gada novembrim līdz decembrim salīdzinājumā ar kopējo 2017.gadā veikto eksprestestu skaitu:



HIV	HCV	HBV	SIFILISS
30% (1378)	26% (818)	27% (846)	25% (884)



Slimību profilakses un
kontroles centrs

2018.gada aktualitātes

- HIV infekcijas, seksuālās transmisijas infekciju, B un C hepatīta izplatības ierobežošanas rīcības plāns 2018.-2020. gadam un tajā paredzētie uzdevumi;
- Paredzēts atkārtoti veikti klientu apmierinātības izvērtēšanu ar HPP pieejamajiem pakalpojumiem;
- Šī gada novembrī/decembrī ir paredzēts seminārs HPP darbiniekiem (potenciālās tēmas, vajadzības?);
- Plānotas aktivitātes Pasaules Hepatīta dienā un Eiropas HIV un hepatīta testēšanās nedēļas laikā novembrī;
- Turpinās darbs uz iesaiste HA-REACT projekta aktivitātēs, proti, būs pieejami vairāki materiāli, kā arī tiks organizēta infektologu un HPP pārstāvju sanāksme š.g. rudenī;
- Datu drošības jautājumi saistībā ar HPP EDUs.



Slimību profilakses un
kontroles centrs

Paldies

